NEJKRÁSNĚJŠÍ HOLKY ZE VŠECH STRAN

magazín LEO

www.leo.cz
4 2012
74,90 Kč
4,60 €

LEO TV NA PROGRAMU SEX

LÁK… EROTIC…

HVĚZDA LEO TV

MIKY

NAŠE ŽHAVÁ SUPERSTAR

VENDY

ALEXIS

AMORE

KRÁLOVNA PORNA Z PERU

BUĎ KRÁLEM EROTICKÉ DŽUNGLE

MARIE

KUNDIČKY JAKO OD TIZIANA

DOBRÁ ADRESA

KRISTÝNA

MIMO MÍSU

NOHY A BOTY JAKO SEXUÁLNÍ OBJEKT

Mládeži do 18 let neprodejné!

74,90 Kč/4,60 € Číslo 4/2012

9 771211 447007 04

FENG SHUI SEX – UDĚLEJ JI JAKO KING!

18

ALFA-SAMEC EROTICKÉ DŽUNGLE • NEZBYTNÁ MĚSÍČNÍ DÁVKA EROTIKY PRO KAŽDÉHO • NONSTOP ČÍSLO JEDNA NA ČESKÉM TRHU

LEO STRIP – TEREZA A JEJÍ SUPER KOZIČKY • VŠE O PROGRAMU LEO TV A JEJÍCH HVĚZDÁCH • ŽHAVÉ AMATÉRKY POPRVÉ PŘED OBJEKTIVEM

VOLEJ
909
556
666
zadej
kód 68

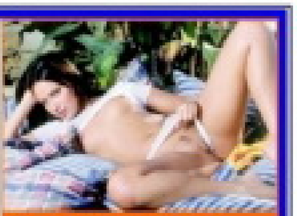

Narvi mi ho tam a vůbec se neostýchej.
Pošli mi SMS ve tvaru POR EDITA tvůj text na číslo 909 55 30.

Zlobila jsem. Pojď mi naplácat!
Pošli mi SMSve tvaru POR EVA tvůj text na číslo 909 55 30
909 55 66 66
můj kód je 66

Při orgasmu se měním v potok.
909 556 666
zadej tajný kód 97
Pošli mi SMS ve tvaru POR ROZA tvůj text na číslo 909 55 30.

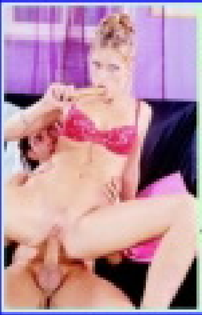

NENÍ NAD POŘÁDNÝ KLACEK V MUŠLIČCE.
Pošli mi SMS ve tvaru POR MAGDA tvůj text na číslo 909 55 30.
Mám to ráda ze všech stran a nebráním se ničemu.
NEVÁHEJ A ZAVOLEJ
909 55 66 66
zadej tajný kód 34

JSEM ANDĚL! S ďáblem v těle!
Chceš mě? Napiš SMS ve tvaru POR EVITA tvůj text na číslo 909 55 30

909 556 666
můj tajný kód je 34

Normální holka, která si chce užít, hledá nějakého fajn chlapa..
Pošli mi SMS ve tvaru POR HANKA tvůj text na č. 909 55 30.
Volej: 909 556 666
můj kód je 35

Jsem tvé pokušení.
POJĎ ZA MNOU!
A UDĚLEJ MĚ!
zavolej hned
909 55 66 66
zadej tajný kód 36
Pošli mi SMS ve tvaru POR DANA tvůj text na č. 909 55 30.

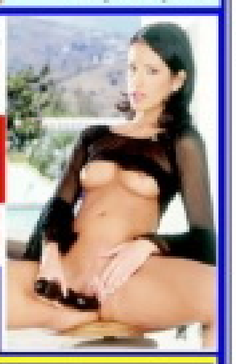

SEX SEX SEX SEX
909 556 666
zadej tajný kód 2
Pokud nás chceš poznat, tak nám odepiš SMSkou ve tvaru POR KAMOSKY tvůj text na č. 909 55 30.
Můžeme být tvoje!

Zvýšený tarif - 30 Kč/SMS, 55 Kč/min. vč. DPH, Provozuje TOPIC PRESS s.r.o., info@topicpress.cz, www.topicpress.cz. Pro starší 18 let. Ilustrační foto.

F O T O S E Z N A M K A

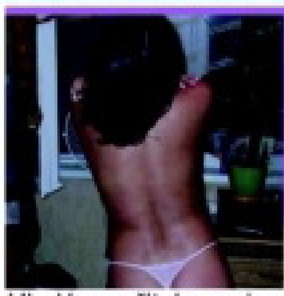

Hledám přítele nejen na sex. Mám ráda jízdu na kole a přírodu. Ozve se sportovně kulturní kříženec? Napiš sms ve tvaru: JIRINA38 + text na číslo 909 0350. Ozvu se určitě všem.

sms: JIRINA38 na 909 03 50

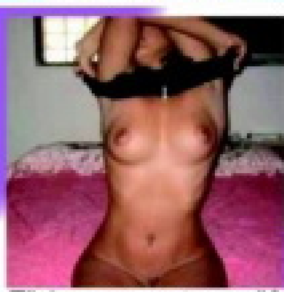

Třeba pro partu mužů při kartách nebo kulečníku nabízím svoji nahou společnost. Zúčastním se hry, nebo udělám obsluhu. Pošli sms ve tvaru: DIANA52 + text na 909 0350.

sms: DIANKA52 na 909 03 50

Hledám muže s pořádným vybavením. Jsem 28 letá, štíhlá sexi brunetka, které není nic v sexu cizí. Pošli sms ve tvaru: ZANET32 + text na číslo 909 0350.

sms: ZANET32 na 909 03 50

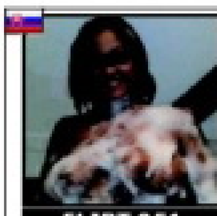

FLIRT 951

ZSK: Príjemná samička by si to rada rozdala s normálnym a serióznym mužom v strednom veku. V sexe mi nie je nič cudzie.

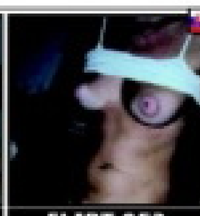

FLIRT 952

TO: Čerstvo rozvedená žena 33/170, prsia č. 3 hľadá muža v podobnom veku na sex. Už si to nechcem robiť sama. Nájde sa?

FLIRT 954

NM: Žena hľadá muža na občasný sex u nej doma. Všetko počas neprítomnosti môjho manžela. Ozvi sa mi! Zdravie je nutné!

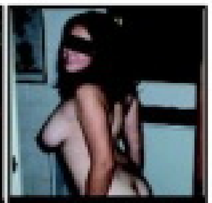

FLIRT 955

HC: Maznavá samička hľadá príjemného muža, v primeranom veku na občasné stretnutia, ktorý by ju uspokojil.

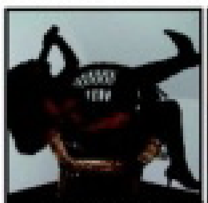

FLIRT 957

SSK: Ahoj. Hľadám milenca, vzrušujú ma starší muži, ale rada vyskúšam aj nejakého mladého muža. Som vydatá!

FLIRT 958

TO: Žena v strednom veku, obľubujúca O, A, Piss a všetko, čo sa týka sexu a erotiky hľadá mladého žrebca na uspokojenie.

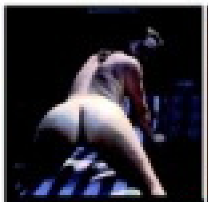

FLIRT 960

Humenné: Chceš si to so mnou rozdať? Hľadá ťa 28-ročná zanedbávaná samička. Hľadám muža do 50 rokov. Ozvi sa mi!

FLIRT 961

PD: Hľadám chlapa bez ohľadu na vek, ktorý sa dobrovoľne stane mojou hračkou na potešenie a bude si priať byť v mojej moci.

FLIRT 963

Hľadám chlapa bez ohľadu na vek, ktorý sa dobrovoľne stane mojou hračkou na potešenie a bude si priať byť v mojej moci.

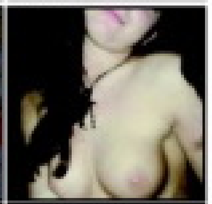

FLIRT 964

NR: Sexi žena v strednom veku hľadá muža na sex. Nenechaj ma dlho čakať. Už ma poriadne páli moja štrbinka. Ozvi sa mi!

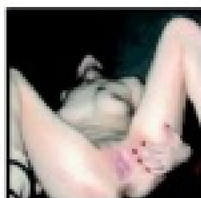

FLIRT 966

SSK: Chceš dostať lekciu poníženia? Tak sa mi ozvi! Všetko diskrétne u mňa v súkromí. Som zdravá a diskrétna.

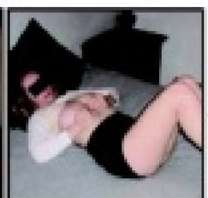

FLIRT 967

Prešov: Chceš ho zasunúť do mojej rôky? Tak na čo čakáš? Ozvi sa príjemnej brunete v strednom veku, ktorá ti dovolí takmer všetko.

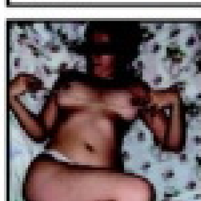

FLIRT 969

HC: Sexi bruneta hľadá muža na sex. Všetko po vzájomných sympatiách. Stretneme sa? Zdravie a diskrétnosť vyžadujem.

FLIRT 970

ZSK: Kto schladí moje rozpálené telo a hlavne kundičku, ktorá je teraz stále veľmi vzrušená? Ozveš sa? Len u teba doma.

AKO ODPOVEDAŤ NA INZERÁTY:
Napíš SMS v tvare: FLIRT (medzera) ČÍSLO BOXU (medzera) TVOJ TEXT a pošli na číslo 7505.

LEO vychází měsíčně

ročník: 2/3, číslo: 4
vychází: 2. 3. 2012
cena: 74,90 Kč; 4,10 €

Šéfredaktor
Miloš Bárta, tel.: 281 090 625
e-mail: milos.barta@pk62.cz

Fotograf
Martin Janas, tel.: 608 322 468
e-mail: martin.janas@pk62.cz

Grafik
Solton, tel.: 281 090 605
e-mail: solton@pk62.cz

Podatelna
Andrea Zemanová
tel.: 281 090 604

Manažer marketingu
tel.: 281 090 677

Inzerce a reklama
Pavel Mojžíš
(vedoucí)
tel.: 281 000 612
e-mail: pavel.mojzis@pk62.cz

Adresa redakce
Leo, P.O.Box 163
Černokostelecká 20/2020
100 31 Praha 10
e-mail: leo@pk62.cz

Předplatné
Distribuci pro předplatitele v zastoupení vydavatele provádí A.L.L. Production, s. r. o., P.O.Box 732, 111 21 Praha 1

Smluvní vztah mezi vydavatelem a předplatitelem se řídí Všeobecnými smluvními podmínkami pro předplatitele.

Objednávky předplatného
tel.: 840 306 090
fax: 234 092 813
e-mail: predplatne@predplatne.cz

Vydavatel
PK 62, a. s., Šohajecká 6/1420
101 00 Praha 10, IČO: 26211416
DIČ: CZ26211416
tel.: 281 090 601, fax: 281 090 622
www.pk62.cz, www.leo.cz

Vedoucí výroby
Ing. Iva Drbalová, tel.: 281 090 619
e-mail: iva.drbalova@pk62.cz

Produkční
Romana Kostelecká, tel.: 281 090 619
e-mail: romana.kostelecka@pk62.cz

Sekretariát
Pavla Kyrclová
tel.: 281 090 601
e-mail: sekretariat@pk62.cz

Fakturace a honoráře
tel.: 281 090 614
e-mail: fakturace@pk62.cz

Distribuce
Ivana Přibylavská (ředitelka)
tel.: 281 090 655
fax: 281 090 620
e-mail: ivana.pribylavska@pk62.cz
Lenka Chalupová
tel.: 281 090 621
fax: 281 090 620
e-mail: lenka.chalupova@pk62.cz
Kristýna Krtenská
tel.: 281 090 621
fax: 281 090 620
e-mail: kristyna.krtenska@pk62.cz

Obrazový archiv
Blanka Kohoutová
Jana Marsalová
tel.: 281 090 613
e-mail: archiv@pk62.cz

Recepce
tel.: 281 090 611

Repro
Reprostudio RF Hobby, s. r. o.
Bělohradská 8, 101 00 Praha 10
Veronika Čermáková (vedoucí)
tel.: 281 000 754
e-mail: veronika.cermakova@rf-hobby.cz

Tiskne
Česká Unigrafie, a. s.,
Podébradská 540/26
190 40 Praha 9

Distribuce
Distribuci po celé ČR zajišťuje Mediaprint & Kapa Pressegroup, spol. s r. o.

Evidence
MČ 46 579, MK ČR E 5231
MK ČR E 13352 (časopis s DVD)
ISSN 1211-4472, místo vydávání: Praha

V našem vydavatelství dále vychází:
Leo, Extáze, Sex kontakt magazín, České ložnice, Fantastic, Flirt, Manýr, Právě 18, Lolity – Leo Speciál, České ložnice Speciál, Perfect Girls, Porno roku, Oldies, XXX Gold Edition, České panenky

Předplatné:
Předplatné všech titulů PK 62, a. s. na www.predplatne.cz nebo telefonicky na č. 840 306 090

V zahraničí vydáváme:
Polsko: EXTASY, LOLITY, POLKI W ŁÓŻKU, SEX FANTASY, SEX KONTAKT MAGAZYN
Rakousko: EXTASE,
PRIVAT SEX
Maďarsko: SUPER EXTÁZIS, SZEXLESS, SZEX BAZÁR
Norsko: SEXPLOSJON, SEXPLOSJON AMATØR
Podrobné informace o našich časopisech najdete na stránkách www.pk62.cz

Nevyžádané rukopisy se nevracejí. Vydavatel neodpovídá za obsah inzerce. Všechny modely v tomto čísle jsou starší 18 let.

Přetisk a jakékoli šíření povoleno jen s písemným souhlasem vydavatele. Tento magazín nesmí být prodáván a jakoukoliv formou zpřístupněn osobám mladším 18 let.
© PK 62, a. s. 2012

MILÍ ČTENÁŘI!

Konečně je tu jeden z nejočekávanějších měsíců v roce, který přinese oficiální konec zimy a s jeho začátkem samozřejmě taky nové, jarní číslo Leo magazínu. Petr Skoumal v jedné písničce o tomto ročním období vtipně zpívá, že „v trávě vstavač vstává". Nejsem si jist, jak pohyb této sympaticky nazvané květiny vypadá, ale po letmém pohledu do internetového herbáře mohu potvrdit, že její tvar vyvolává příjemné asociace. Leo, které právě držíte v ruce (a druhou možná děláte něco ještě příjemnějšího), jsme pochopitelně tvořili s cílem, aby váš vstavač nejen vstával jako na povel, ale také aby vydržel ve vzpřímené poloze přesně tak dlouho, jak si přejete.

Protože právě to vám ze srdce přejeme!

Miloš Bárta,
šéfredaktor
milos.barta@pk62.cz

Z OBSAHU ČÍSLA

10 KAM S NÍM?
Většina nafukovacích panen se pyšní, stejně jako živá milenka, třemi tělesnými otvory, kam může zavítat váš napružený kolík. Žena z masa a kostí ale nabízí mnohem víc možností, pro které je umělá souložnice zcela nepoužitelná, a byla by věčná škoda je nevyužít.

28 LEO STAR – ALEXIS AMORE
Jestliže máte slabost pro latinskoamerické krásky, nevysoká Peruánka Alexis, nabitá od hlavy k patě neskutečně žhavým sex-appealem, se bezpochyby i pro vás stane tím, čím je pro statisíce svých fanoušků – královnou porna a jednou z nejžhavějších koček, které kdy kráčely po této planetě.

52 KUNDIČKY JAKO OD TIZIANA
Rajcují vás zrzavé holky? Nejvzácnější varianta barvy vlasů i chloupků na kundičce je u nás v redakci značně oblíbená, proto věříme, že v tom ani zdaleka nejsme sami, a přinášíme vám výběr z těch nejvychytanějších internetových stránek, věnovaných zrzavým kočkám.

63 FOOT A SHOE FETISH
Vzrušují vás nejvíc kundičky, prsa nebo zadečky? Pokud vás na ženách nevzrušují prsa, kundičky ani prdelky, patříte možná do kategorie foot-fetišistů. Středobodem jejich sexuálního vesmíru a nejpodstatnější rekvizitou jejich orgasmů je totiž ženská noha.

JAK SI POŘÍDIT LEO TV?

1) SATELIT – KARTY GITAL
V současné době je nejrychlejší cestou karta od společnosti GITAL. LEO TV je k dispozici na široké paletě produktových karet GITAL. Další potřebné informace: **www.gital.cz**

2) PEVNÁ LINKA – O2 TV
Od 1. 9. 2008 je LEO TV dostupná také v IPTV provozované společností Telefónica O2. Pro více informací použijte např.: **www.O2-TV.cz**

3) SATELIT – KARTY TAT, NOVĚ POD NÁZVEM SKYLINK
Od 1. 10. 2008 je LEO TV nově dostupná na kartách TaT. Bližší informace naleznete na: **www.skylink.cz**

4) PRO KABELOVÉ TELEVIZE
V současné době má LEO TV podepsané smlouvy o šíření programu s desítkami kabelových operátorů po celé republice. Pro urychlený příjem LEO TV doporučujeme kontaktovat vašeho kabelového operátora a pomoci tak urychlit proces zapojení programu LEO TV do jeho nabídky.

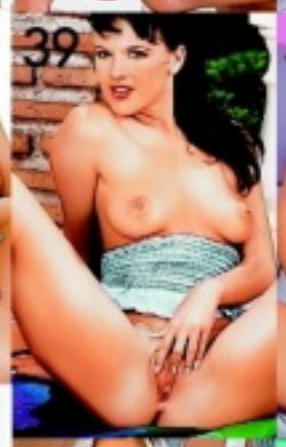

♥Užít si a pokračovat dál ve vztahu co má?? Láká tě to? Jestli jo tak se mi okamžitě ozvi a můžeme si to spolu hezky rozdat, už jsem žhavá. Plzeňsko čekám. CB 853746

♥Najdu sympatického a milého muže s pěkným úsměvem, co už nechce být taky sám jako já a chce se seznámit s usměvavou slečnou 26/ 168/ 60 s větším poprsím. CB 853739

♥Halo, halo i když jsem zadaná tak se mi nějak nedostává něžnosti, manžel je skoro pořád pryč a kočička je už hodně hladová, ozve se mi pořádný kanec? Náchod CB 853747

♥33 letá žena, hledá solventního přítele pro diskrétní, nezávazný vztah, plný sexu. Důležitá je úroveň a zdraví. Nezáleží na věku, ale na vzájemných sympatiích. CB 853748

♥Prý naděje umírá poslední, tak mi dokaž, že i žena ve věku 42 let, rozvedená má ještě šanci najít lásku a milujícího partnera, jsem z Opavy a čekám na zázrak. CB 853749

♥Jsem 20 letá velice atraktivní zelenooká dlouhovlasá blondýnka a ráda si hraju na zdravotní sestřičku nebo perverzní doktorku. Nabízím vzrušující prohlídku. CB 853742

♥Ahoj, jsem rozvedená se synem a chtěla bych najít pro sebe přítele a pro kluka tátu, chci asi moc ale věřím, že se mi předce jen někdo ozve. Neratovice a okolí. CB 853750

ODPOVĚĎ: např: CB + číslo a odpověď a pošli na 909 0350

♥Jsem 21 letá, stále při chuti, hledám touto cestou diskrétního a milého muže, který by dokázal naplnit mou touhu. V sexu je dovoleno téměř vše. Domluvíme se. Těším se. CB 853751

♥Hledám chlapa s velkým nářadím-min 25cm(já se svým nedokážu svou přítelkyni uspokojit ale chci aby se jí splnilo její přání a konečně měla pořádný orgasmus. CB 853752

♥Jsem zkušená dračice a hledám nezkušeného zajíčka, kterému ráda splním jeho sexuální touhy a přání. CB 853753

♥Hledám pro trvalejší nezávazný vztah zralého muže do 55 let, který je milovníkem autoerotiky a miluje dlouhé lízání a kouření. Diskrétnost a 100 % zdraví. CB 853754

♥Máš rád lízání hezky zarostlé kundičky? Máš rád když tě žena kouří až do úplného konce? Jestli jsi alespoň jednou odpovídal ano, tak se mi hned ozvi. Já čekám. CB 853755

♥Hledám muže v nejlepších letech na společné hezké chvilky ve dvou, může být i plnoštíhlý, já taky nacule, vdaná, v sexu neuspokojená. CB 853740

♥Nejsem modelka, nejsem ani dobrá hospodyňka, ale vím, že jsem nejlepší v tom co je pro každého to nejdůležitější a tím je sex! Jsem brunetka, 170/54/32E.4, papa CB 853756

♥Atraktivní Liba, 49. Mám to ráda! I do zadečku! Jsem starší, ale vydržím sakra dlouho! Zkusíme vše,kdekoli a kdykoli,jsem nadržená! Jenom Praha. CB 853743

♥Nehledám žádné praktiky typu SM, ale normální živočišný sex. Jsem přírodní blondýnka přiměřeného věku s velkou chutí. CB 853757

♥Nazdárek, miluji když se mi chlap krásně vyčůrá na brýle. Prostě a jednoduše řečeno mám ráda orálek až do konce a pak když si ho opět postavím a ošukám. Tábor. CB 853745

♥Orální uspokojení do konce s polykáním, sex bez omezení počtu vyvrcholení a pokud máš rád perverzní milovu nebo piss, tak Ti vše ráda splním. CB 853758

♥Ahoj, Jsi zvědavý na dvě kočičky v pelíšku? Jak se spolu mazlí, milují, atd. Pozveme tě do pelíšku k nám. Jedná se o pravé dívčí milování se vším všudy. CB 853759

♥Ahoj, jmenuji se Táňa, je mi 32 let, štíhlá, prý pěkná a silně eroticky založená, hledám muže mladšího vzhledu, dominantního a rozhodného, kterému splním vše! CB 853760

♥Jsem ještě studentka a potřebovala bych najít kluka, který už to opravdu umí a hlavně, aby měl semnou trpělivost, jsem šikovná a brzy se to taky naučím. CB 853761

ODPOVĚĎ: např: CB + číslo a odpověď a pošli na 909 0350

♥Jsem 20/177/62 osamělá a ne moc zkušená brunetka. Hledám pohledného samečka přiměřeného věku, který mě nauči milovat. Kralupy n. Vlt. CB 853762

♥Nadržená baculka Jana, 30/160/100, přírodní klín, prsa č. 5, velký zadek, hledá štíhlého muže od 30let na vášnivý sex. Ničemu se nebráním. Napiš něco o sobě. CB 853741

♥Hledám pohádkového milence, který na mě bude mít spoustu času a pořádně mi prolátrne nadrženou kundičku i prdelku. Jen sex. 27/174/60 Petra z Lučan. CB 853763

♥37-letá zkušená Bohunka hledá zajíčka, který potřebuje zaučit. Umím všechno a uvidíš, že se ti to určitě bude líbit. Můžeš mi stříkat do pusy. Jižní Čechy CB 853764

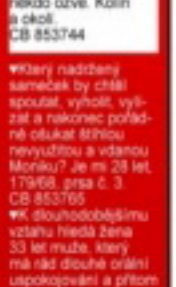

♥Ahojky, mám ráda čuráček jak v kundičce a i v análku ale najednou. Bohužel se mi nějak nedaří sehnat na to chlapi. Snad se mi konečně někdo ozve. Kolín a okolí. CB 853744

♥Který nadržený sameček by chtěl spoutat, vyholit, vyšlehat a nakonec pořádně ošukat štíhlou nevyužitou a vdanou Moniku? Je mi 28 let, 179/68, prsa č. 3. CB 853765

♥K dlouhodobějšímu vztahu hledá žena 33 let muže, který má rád dlouhé orální uspokojování a přitom mu působí radost ponižovat a trestat. V sexu jsem dračice. CB 853766

♥Jsem 37 letá, 168 / 65, štíhlá, svobodná a hledám příjemného milence okolo 40 let, pro pohodový sex, kde je vše dovoleno. Mám velkou chuť na pěkný sex. CB 853767

PSMS s.r.o., www.AHAINFO.cz, 50Kč/SMS vč. DPH. Od 18 let. www.platmobilem.cz

Z REDAKČNÍ POŠTY

Vaše SEXY fotky

Těšíme se na vaše fotografie i popis toho, jak vznikaly. Máte nyní tři možnosti, jak nám je doručit: **1)** *Poštou:* ***LEO, P.O.BOX 164, Černokostelecká 20/2020, 100 31 Praha 10.*** *Na zadní straně každé fotografie musí být toto prohlášení:* ***Souhlasím se zveřejněním své fotografie v periodikách vydavatelství PK 62, a. s.*** *+ podpis, jméno, rodné číslo a adresa vyfotografované osoby.* **2)** *Mailem (včetně souhlasu):* ***leo@pk62.cz.*** **3)** *Vložit na internet na* ***www.photodepo.net****, kde najdete potřebné instrukce.*

500 KORUN ZA VÍTĚZNOU FOTKU MĚSÍCE!

1) Veronika, 22 let, Brno, 2) Pavla, Praha 6, 3) Alice, Jindřichův Hradec, 4) Miroslava, 27 let, Brno, 5) Jana, 21 let, jižní Morava, 6) Helča, 19 let, Praha, 7) Eva, střední Čechy, 8) Tomášova milenka, Klatovy, 9) Bára, Olomouc

Technicky zajišťuje GRYF, s.r.o.; Premium SMS, s.r.o., P.O. BOX 28, Průhonice. Více na www.AHAINFO.cz. Ceny jsou vč. DPH. Infolinka tel.: 225 396 396. www.platmobilem.cz po-pá 9 - 17

www.vymenymanzelek.cz ● www.pornoraj.cz ● www.lolitky.cz ● www.pornojizda.cz ● www.sexypanicky.cz ● www.vymenymanzelek.cz

909 464 655 Vykrop mi škvírku!

Pro volání 18 let. 48 Kč/min. WPI, P.O. BOX 28, Průhonice. Tyto služby nepodporuje O2, T-Mobile a Vodafone.

Dívej se!

Jsem ráda, že mě dali hned na začátek, protože si myslím, že heslo „to nejlepší nakonec" nemusí být vždycky úplně to pravé. No řekni, umíš si na úvod představit rajcovnější holčinu? Z falešné skromnosti jsem dávno vyrostla, takže mám jasno – nemám třeba vysokou, ale zato super štíhlé tělíčko, parádní prsa a prcinu, do které bys určitě místo mého robertka nejradši narval to, co ti už na maximum napíná trenky, je to tak? Mě dost baví předvádět chlapovi, čím mě příroda obdařila a jak ráda si s tím hraju, tak to můžeme rozjet.

MARIE

909 46 46 58
ORÁLNÍ SEX

MARIE

Dívej se!

Dívej se, jak si laskám prsíčka, jak mi kloužou dlaně po mém oblém bříšku a pod něj, jak tam pomalu směřuje hrot mého kamaráda na baterky a zvolna proniká do toho holého masíčka, promočeného sladkou šťávou...

CHERRY

Klidně se stanu malou kurvičkou nebo zlobivou holkou, čímkoliv, co můj protějšek rozpálí do běla. Ale hlavně chci šoustat pořád, v jednom kuse. Někdo říká, že jsem začala moc brzy, někdo, že jsem nymfomanka.

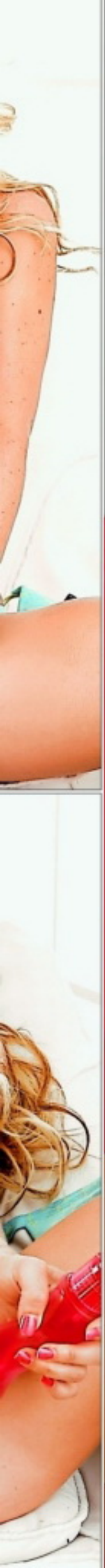

No a co? Mám to prostě ráda! Líbí se mi to i „španělsky" – když mu ho vyhoním mezi ňadry a pořádně mi je pocáká. Šoustání mi vyhovuje ve všech polohách, ale k mým hitům patří hlavně anál. Moje prdelka je úplně stejně vzrušivá jako kundička a zažívám přitom fantastické orgasmy. Někdy se tak rozjedu, že potřebuju dva vibrátory... A nejlepší bylo, když jsem párkrát měla penis v zadečku a vibrátor v kundičce!

Šoustat v jednom kuse

KAM S NÍM?

Většina nafukovacích panen se pyšní, stejně jako živá milenka, třemi tělesnými otvory, kam může zavítat váš napružený kolík. Žena z masa a kostí ale nabízí mnohem víc možností, pro které je umělá souložnice zcela nepoužitelná, a byla by věčná škoda je nevyužít.

KAM, JAK A PROČ

Tři základní cíle každého penisu vám vyjmenuje i puberťák, který zatím viděl ženskou v akci maximálně na videu: pusa, vagina, análek. O nich a o technikách jejich dobývání už byly popsány tuny papíru, přesto se vyplatí hledat dál nové postupy a fígle. Jistě jsou mezi námi i politováníhodná individua, jejichž partnerky anální sex zarputile odmítají a ten orální trestuhodně neovládají, ale ten, kdo má upřímnou snahu poznat maximum rozkoší, jež naše těla nabízejí, by si nějakou cestu měl najít vždycky (třeba do nejbližšího kvalitního bordýlku). Jako ve všem by ale chlap měl i při sexu úplně přesně vědět, co chce, protože ani profesionálka mu nejspíš nebude své špičkové dovednosti sama od sebe nabízet.

Přesvědčovat partnerku, aby s vámi začala objevovat nová útočiště pro váš utahovák, můžete začít až potom, co budete bezpečně vědět kam, jak a proč. Výhodou méně obvyklých míst pro zásun je kromě nového vzrušení z dosud nepoznaných pocitů i fakt, že se mohou vzájemně zastupovat. Do zadečku ho nechce, do kundičky při menstruaci taky ne, vykouřit vás odmítá? Nevadí, můžete se vytasit se šesti jinými odbytišti pro vaše semeno!

Těsnější než nejužší kundička!

NOVÉ CÍLE

A nejenom to. Někdy je vyloženě fajn udělat si to o svou partnerku jinak, než do jednoho ze tří klasických míst. Vyhnete se tím rutině, protože i když vyzkoušíte půlku Kámasútry, bude to pořád ta samá kundička, resp. análek. Zkuste si třeba schválně vzpomenout, kdy vám milenka naposledy provedla starý dobrý hand-job, ruční práci, čili vám ho kvalitně vyhonila. Pokud jste měli v životě víc než tři partnerky (což předpokládáme) a nejste mimořádně velký šťastlivec nebo se nechodíte uvolnit výhradně do nočních

Iveta 29/181/59.Hledám vášnivého muže do 55 let, který se nebude bránit téměř ničemu. Žádné tvrdé extrémy, ale sex s fantazií. Napiš sms ve tvaru 33IVETA + text na číslo 909 0350.

sms: 33IVETA na 909 03 50

Hledám muže, který má nedostatek milování a dostatek fin. prostředků. Trvalý vztah vítán. Já vdaná, 29,172, štíhlá, bez zázemí. Pošli mi sms ve tvaru: 23HELENA + text a pošli na 909 0350.

sms: 23HELENA na 909 03 50

Mladá a sympatická bruneta s miminem hledá vhodného tatínka a taky partnera. Je mi 24 let. Pokud máš zájem napiš sms ve tvaru: 20DENISA na číslo 909 0350.

sms: 20DENISA na 909 03 50

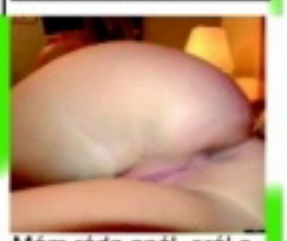

Mám ráda anál, orál a střídání poloh, pokud jsi ve věku do 40 let, jsi štíhlý sportovní typ tak tě ráda poznám, větší M výhodou. Pošli sms ve tvaru: 32KRISTYNA na číslo 909 0350.

sms: 32KRISTYNA na 909 03 50

Jsem 27 letá, hledám nadrženého muže do 30 let, pro milování s fantazií. Jsem neustále nadržená s věčnou chutí na sexuální hrátky. Pošli mi sms ve tvaru: 42JANA + něco o sobě a pošli na 909 0350.

sms: 42JANA na 909 03 50

Jsem štíhlá a pihatá holka, která je pořád v pohybu. Pokud jsi také akční a nerad sedíš doma u telky, hledám právě tebe. Napiš sms ve tvaru: 26ZDENA + text na 909 0350.

sms: 26ZDENA na 909 03 50

Provozuje PSMS s.r.o., P.O. BOX 28, Praha 4; 50Kč/sms vč. DPH. www.AHAINFO.cz. Od 18+. www.platmobilem.cz

Příklad: ZDRCA15 Jmenuji se Lukas a rad bych si s tebou povidal... a pošli na číslo 909 0350

EXPRESS SEZNAMKA

Pošli sms ve tvaru: přezdívka(mezera)text a pošli na číslo 909 0350.

Příklad: DARA33 Ahoj, rad bych se seznámil. Jmenuji se Karel a je mi 30 let... a odešli na číslo 909 0350.

Přitažlivá, štíhlá blondýnka by ráda poznala zralého, pohodáře k vzájemnému rozmazlování... Napiš sms ve tvaru: DARA33 + text a pošli na 909 0350.

Pokud by se pánové našel mezi vámi některý s kterým je legrace a nechce ženu vlastnit, Napiš sms ve tvaru: HANKA38 + text a pošli na 909 0350.

Miluju orálek, klasiku, koníčka, anál, 69. A ty? Chceš to semnou zkusit. Napiš sms ve tvaru: IVA18 + text a pošli na 909 0350. Budu se na tebe těšit.

Vdaná brunetka hledá muže sportovní postavy s větším macíčkem k nezávazným schůzkám. Napiš sms ve tvaru: MONCA22 + text a pošli na 909 0350.

PSMS s.r.o., P.O. BOX 28, Průhonice, 50Kč/sms vč. DPH. www.AHAINFO.cz. Od 18+. www.platmobilem.cz

FOTOSEZNAMKA

Provozuje PSMS, s.r.o., P.O. BOX 28, Praha 4; 50Kč/sms vč. DPH. www.AHAINFO.cz. Od 18+. www.platmobilem.cz

Ahoj, je mi 25 let, jsem svobodná a bez závazků. Hledám partnera k sezmámení. Jsem tolerantní, citlivá a vášnivá žena. Pošli mi sms ve tvaru: PATRICIE40 + text a pošli na 909 0350. Ozvi se!

sms: PATRICIE40 na 909 03 50

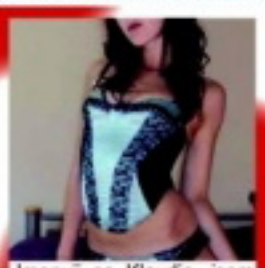

Jmenuji se Klaudie, jsem trochu nesmělá, ale mám velkou chuť na milování. Sice jsem nezkušená, ale ráda bych poznala učitele dobrého v sexu. Pošli mi sms ve tvaru: KLAUDIE26 +text a pošli na 909 0350.

sms: KLAUDIE26 na 909 03 50

22 letá, hledá kocourka na dlouhé mazlení a sex, je ti méně jak 35 a rád prožíváš mnoho orgasmů kdekoliv to jen jde? Napiš sms ve tvaru: HEDA26 + text na 909 0350.

sms: HEDA26 na 909 03 50

Vdaná, 38 let, 168cm, 60 kg, pohledná, velmi mazlivá, hledám přítele, který má rád orál i anál pro občasné schůzky u mě. Napiš sms ve tvaru DORA36 + text na číslo 909 0350.

sms: DORA36 na 909 03 50

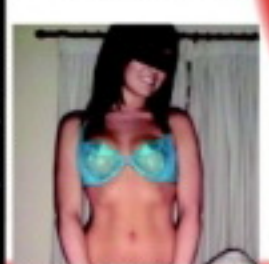

Neznalá a nezkušená holka ve věku 18let, hledá milého přítele pro společné vycházky do přírody. Napiš sms ve tvaru: VANDA35 + text na číslo 909 0350. Budu se na tebe těšit.

sms: VANDA35 na 909 03 50

Jsem štíhlá blondýna a hledám nadrženého muže od 20 do 40let. Mám ráda něžný, ale i perverzní sex. Napiš sms ve tvaru: DENISA20 na číslo 909 0350. Ozvu se všem.

sms: DENISA20 na 909 03 50

27 let, 174/54/1, hledám muže, se kterým bude zábava a bude se mnou chodit pravidelně do sauny. Pošli sms ve tvaru: SABINKA27 na číslo 909 0350. Užijem si!

sms: SABINKA27 na 909 03 50

Ahoj. Jmenuji se Ester a miluju více mužů najednou, ale spokojím se i s jedním. Upřednostním zkušenější muže, vzhled nerozhoduje. Pošli sms ve tvaru: ESTERKA29 na 909 0350.

sms: ESTERKA29 na 909 03 50

Příklad: ZLATA17 Jmenuji se Lukas a rad bych si s tebou povidal... a pošli na číslo 909 0350

PUSA
Dobrá milenka do ní váš ocas vzít neodmítne, a i když nekouří jako špičková pornohvězda, můžete se v ní udělat naprosto excelentně.

PODPAŽÍ
Zarostlé nebo hladce vyholené, s trochou lubrikačního gelu poslouží dobře. Jako zpestření běžného sexu nemá šukání do podpaží chybu.

PRSA
Mezi kozy čili na španělský způsob patří ke standardním zasouvacím praktikám. S trochou snahy vám dobře poslouží i průměrné dvojky.

RUCE
Ne nadarmo je ruka nezručnějším lidským údem a bude-li vaše partnerka jen trochu chtít, stane se mistryní hand-jobu po pár lekcích.

KUNDIČKA
Primární, ale ne nepostradatelný cíl vaší rakety s kořenou hlavicí. Zastoupit ji občas může úspěšně skoro kterákoliv část ženského těla.

ZADEČEK
Málokterá kundička má tak dokonalé sevření, jaké poskytne i ocasu s menším průměrem její análek. Hygiena + gel = perfektní zásun!

STEHNA
Zatvrzelé panny a pasivní ženy o svých sevřených stehnech vědí svoje. Jde to zepředu, zezadu i na boku, jako část předehry i hlavní chod.

PODKOLENÍ
Proč se nepoučit od foot-fetišistů a aspoň občas si nevypůjčit jejich oblíbená místečka? Kdo nezkusil všechno, ať si nestěžuje na nudu!

CHODIDLA
Dokud nedostane křeče, může vám ho drandit mezi sevřenými nagelovanými chodidly. A pak si je tu chvilku můžete přidržet sám...

strčit? A proč? Ujišťujeme vás, že ať už ho má či nemá vyholené, s použitím trochy lubrikačního gelu je podpaží skvělou náhradní norou, kam se může váš jezevec probojovat. Stejně jako zbývající dvě místa, která pro vyznavače foot-fetiše nebudou ničím neznámým – podkolení a chodidla. Podpaží a podkolenní jamka nepředstavují pro ženu žádnou námahu, takže jsou vhodné hlavně pro pasivnější typy, u chodidel, sevřených k sobě, už naopak může partnerka projevit iniciativu velmi zásadně. Chce to trochu snahy, cviku a určitě i vaší pomoci, ale výsledek bude stát za to a užijí si oba, protože všechna tři místa nejsou nijak necitlivá. A navíc připočtěte nový, pro někoho možná i lehce perverzní prožitek a máte před sebou hned tři další náhradní šukací lokality, které mohou posloužit jako náhrada i příjemná alternativa. Jsou jistě další místa, kam by to šlo, třeba ohbí lokte nebo pevně stažené půlky zadečku a kdo ví, u hodně oplácaných žen by se jich možná našlo ještě mnohem víc, ale nechtěli jsme zacházet do extrémů. Zvládnete-li našich devět, můžete už večer své milé směle oznámit: Dnes tě ošukám úplně všude!

NOVĚ DO STARÝCH

I do starých známých, denně používaných otvorů své partnerky to můžete kdykoliv udělat jinak, nově, netradičně. A čím víc bude milenka odmítat třeba trénovat svou kundičku pomocí Kegelových cviků, které ji mohou přivést až k mistrovství orientálních konkubín, schopných vyhonit penis stahy pochvy, tím méně se může divit, až jí budete chtít třeba ošukat hlavu stylem drsňáků z pornofilmů. **Položte ji třeba na záda na okraj postele, aby mohla zaklonit hlavu přes její hranu, a zasuňte jí penis skoro až do krku.** Nebo když před vámi klečí, uchopte ji za hlavu a může si dát klidně ruce za záda. Regulujte si pohyby hlavy přesně podle své potřeby až do konce.

klubů, máte zřejmě představu o tom, že najít ženu, která to rukou umí aspoň stejně dobře jako vy sám, není vůbec snadné. A jestli jste měl smůlu na samé nešiky, nebylo by divu, kdybyste dámskou ručku vůbec nepočítal mezi sexuálně použitelné části těla. Byla by to škoda a o rukou ještě bude řeč. Dalším skvělým místečkem, kde se váš lachtan může parádně uvolnit, je soutěska mezi ňadry. Když to jejich rozměr neumožňuje, zbývá samoobsluha, čili mazlení žaludu s bradavkami a samozřejmě na ně můžete nasměrovat i svůj výstřik. Třetí z neprávem opomíjených lokalit pro zásun je mezera mezi stehny hned pod kundičkou, známý náhradní cíl při menstruaci nebo snaze zachovat panenství.

CHUŤ ZMĚNY

Nečekanou změnou zvlášť pro nepříliš zkušené milenky může být i prostá změna pořadí, ve kterém se váš ocas ocitne v její kundičce dřív než v puse, nebo se do ní po chvíli šoustání vrátí. **Ochutnání vlastní šťávy bývá příjemným impulsem k dalšímu divokému dovádění.** A jestli jí v rámci polohy 69 lížete análek, proč byste jí po chvíli šukání do zadečku nemohli dát pro změnu zakouřit? Obecně platí, že když během milování vystřídáte minimálně čtyři místa, která potěší váš penis, partnerka si odnese vzpomínku na výjimečně kvalitní sex a vaší reputaci lokálního playboye (nebo obdivuhodného zvrhlíka) to může jedině prospět. Nemluvě o tom, že si skvěle zařádíte.

ÚPLNĚ VŠUDE!

Všimli jste si někdy, že má-li vaše partnerka připaženo, její podpaží trochu připomíná klín? Připadá vám jako úlet nebo špatný vtip jí ho tam

Tzv. španělský sex

www.testovanikurvicek.cz
909 464 655 Počkej mi bříško!
Pro starší 18 let. 46 Kč/min. VoIP, P.O. BOX 28, Prahonice. Tyto služby nepodporuje O2, T-Mobile a Vodafone.

Ráda chlapy provokuju, jako teď tebe. Chceš vidět roztomilý kozičky? Tak koukej, akorát do pusy, hm? A prcinku taky? Tady je, hele – holá, vlhká a nadržená! Co bys se mnou rád dělal, řekni! Dal bys mi tu svou tvrdou kládu do pusy? Hm, to by nemuselo být špatné. A pak bys mi ji chtěl strčit sem? Ale já nevím, jestli by se tam vůbec vešla, počkej. Napřed si ji trochu rozdráždím...

IVANA

909 46 46 58
NADRŽENÉ HOLKY

Ráda provokuju

No copak, ty vypadáš, že se na mě každou chvíli vrhneš, člověče! Ty bys chtěl šukat s mladou holčinou, přiznej se. Ale kdo ti řekl, že to chci? Psst, prozradím ti malé tajemství. Pod polštářem mám pouta...

LEO TV – MAXIMÁLNÍ VZRUŠENÍ DENNĚ NA TVOJÍ OBRAZOVCE!

PŘEFIKNUTÉ MODELKY 3

Nech se znovu pozvat k jednomu chlípnému fotografovi, v jehož ateliéru se dějí pěkné nemravnosti! Každá z dívek, které sem přišly fotit módu, skončí nakonec nahá, s ptákem v puse i v kundičce a s postříkaným obličejem! Nadrženému fotografovi neunikne ani tentokrát žádná z jeho návštěvnic! **Přesvědč se o tom detailně v druhé řadě pořadu Přefiknuté modelky!**

NA VLASTNÍ PENIS 2

A jdeme do toho znovu! Opět si můžeš s naším chlípným kameramanem užívat píchání tělo na tělo! Nasazuje do akce vlastní penis a ty si můžeš tuhle divokou jízdu vychutnat pěkně zblízka! **Budeš se cítit, jako bys i ty ošukal každou z jeho partnerek!**

MOTORKÁŘŮV ŠUKACÍ PLÁCEK

Motorky a holky, to k sobě prostě patří! Ví to i náš motorkář, který si pravidelně vozí české holky na pořádné ošoustání v přírodě! **Pravidelně vám ukážeme, koho si na svůj šukací plácek vozí a jak tam partnerkám dává do těla!**

ŠUKNESS CENTRUM

Zveme tě na pořádně nemravné cvičení! Náš borec má dva koníčky: fitness a šukání! A podařilo se mu spojit oba dohromady! Šukness centrum, to je místo, kde je hlavním sportem sex! Ukážeme ti, jak si zacvičit s českými holkami! **Šukness centrum – pořad, který ti nabídne pouze LEO TV!**

ORDINACE V NADRŽENÉ ZAHRADĚ

Chtěl by sis občas zahrát na gynekologa? My ti to umožníme v našem originálním pořadu! Pod lékařským pláštěm se skrývá náš nadržený borec, který pacientky nejen prohlédne, ale taky pořádně ošoustá! Náš doktor je falešný, tvoje vzrušení bude pravé!

Vychutnej si pořad, ve kterém holky roztahují nohy dobrovolně!

SBĚRATELÉ LOLITEK

Vzrušují tě mladičké holky? Líbí se ti nezkušené, ale nadržené lolitky? Pojď je s námi svlékat, zkoumat a prznit! Máme pro tebe pořad, ve kterém ti zaručujeme, že každé dívčí kalhotky půjdou dolů! **Sběratelé lolitek – vzrušující**

LEO TV

výprava za tajemstvím studentských kundiček, kterou můžeš zažít jedině na LEO TV!

PRASÁKŮV GAUČ

Líbí se ti drsnej sex? Vzrušuje tě, když se při šukání mluví sprostě? Máme pro tebe pořad, kde si tohle všechno parádně užiješ! Prasákův gauč, to jsou orgie, při kterých si frajer dělá z holek děvky nejen ztopořeným ptákem, ale i slovně! Jdeš do toho s námi? **Prasákův gauč – pekelně rajcovní pořad, který ti nabídne jen LEO TV!**

POLDOVA PÍCHACÍ FINTA

Máme pro tebe bezva tip, jak si dobře zašukat! Potřebuješ k tomu: jeden falešný převlek, jednu falešnou ceduli... a jednu mladou důvěřivou holku. Vážně to funguje! Ukážeme ti to v praxi! **Poldova píchací finta – pořad, ve kterém se šuká jménem zákona!**

SEXUÁLNÍ EXEKUTOR 3

A je tady zase! Kdo? Výběrčí sexuálních daní! Znovu vás zveme na vzrušující návštěvy u dívek, které si neplnily své postelové povinnosti a jejich partneři to na ně práskli. Všechny dluhy, které v téhle oblasti mají, si vybere sexuální exekutor osobně a rozhodně holky nešetří! **Zúčastněte se výběru nahých šukacích splátek v další řadě oblíbeného pořadu!**

LEO LOVEC 2

Opět jsme průběžně vysílali do českých ulic lovce dívek, aby je přemlouval k nemravnostem! Některé holky ukážou jen kozy, jiné ale dostane až do postele a pořádně je ošuká! Chceš to vidět se všemi detaily? **Vyprav se s ním na vzrušující lov v druhé řadě našeho originálního pořadu!**

EXPRESS SEZNAMKA

Jak odpovědět: Pošli sms ve tvaru:

přezdívka(mezera)text

a pošli na číslo 909 0350.

PŘÍKLAD: NELCA37 Ahoj, rad bych se seznamil. Jmenuji se Karel a je mi 30 let... a odešli na číslo 909 0350.

Hledám milence od 35 let s vousy k pravidelným erotickým schůzkám. Napiš sms ve tvaru: PETULKA35 + text na číslo 909 0350.

Chci zkusit úplně všechno v sexu, s bývalým to nebylo vzrušující, toužím zkusit anální sex. Pošli sms: BOZENA40 + text na 909 0350.

Ahojky, chtěla bych se seznámit s pohledným klukem do 30 let. Pošli sms ve tvaru: NELCA37 + text na 909 0350. Jsem delší dobu sama.

Chci najít muže, co by měl chuť být nevěrný a přitom nenarušit dosavadní vztahy. Pošli sms: LILIANA34 + text a pošli na 909 0350. Ozvu se obratem!

PSMS s.r.o., P.O. BOX 28, Praha 4, 50Kč/sms vč. DPH. www.AHAINFO.cz. Od 18+. www.platmobilem.cz

Jsem exhibicionistka

ALICE

Živím se tancem, a když mám volno, tancuju taky. A i když jsem přitom oblečená, dělá mi moc dobře, že se na mě ostatní dívají. Dělám i striptýz, a to bývám tak rozjetá, že po vystoupení běžím do šatny, a stačí, abych si jen chvilku hrála s kundičkou – a je to. V tu chvíli je mi úplně jedno, že mě třeba někdo slyší. Spíš mě vzrušuje představa, že mě někdo uslyší! Jsem hodně vášnivá a dělám si to často sama. Prozradím ti i své malé tajemství, když mě chlap neumí uspokojit jinak, udělám si to před ním.

STRČ MI HO TAM!
909 46 46 58

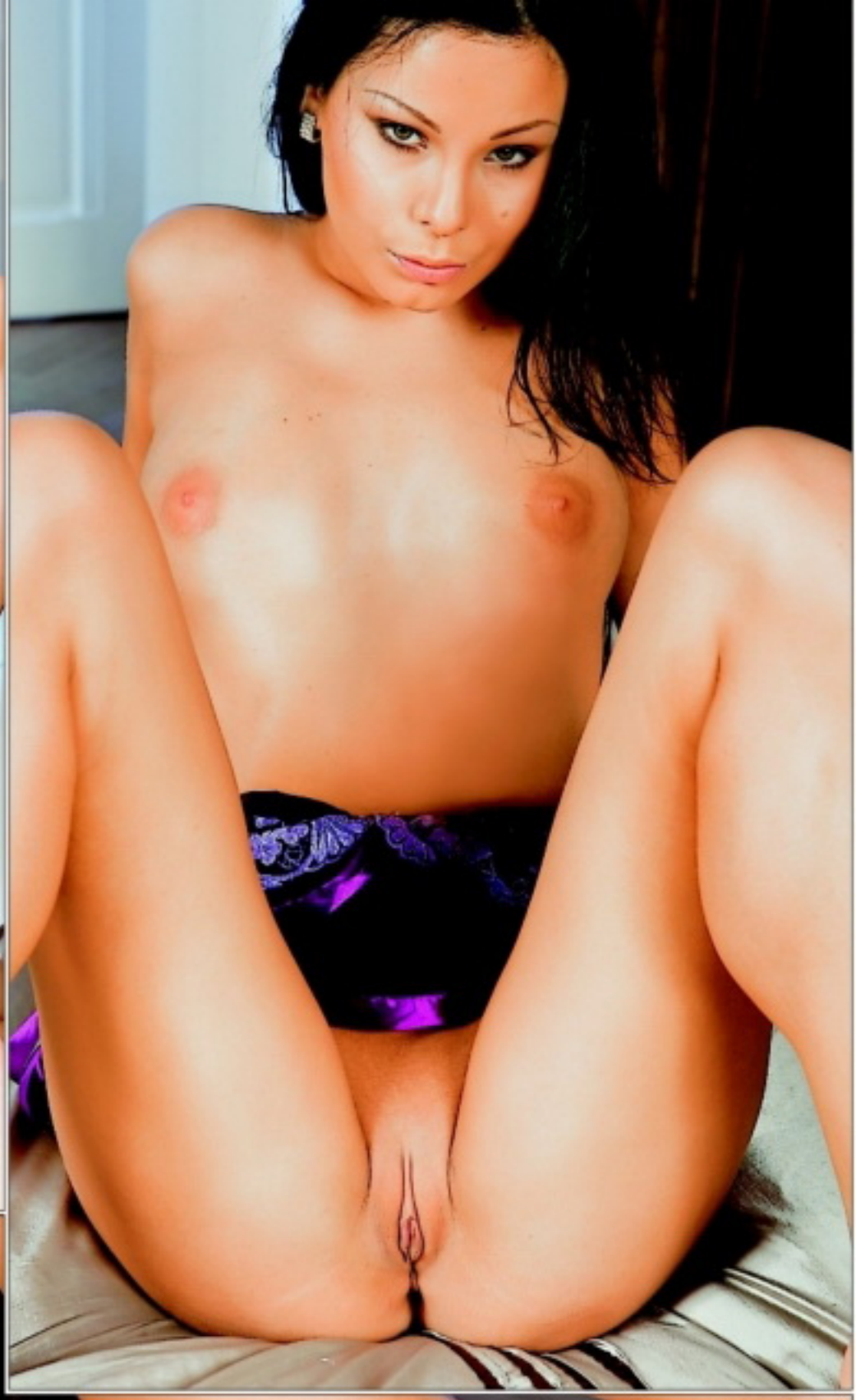

Jsem exhibicionistka

ALICE

Rozhodně mi nevadí ani to, když si to on dělá přede mnou, rajcuje mě ukazování se i koukání. Šoustání se mi líbí nejvíc zezadu, hezky tvrdě a nadoraz. Když si mě takhle chlap podává, projevuju se jako kočka, která se mrouská...

LEO TV JEDINÁ ČESKÁ EROTICKÁ TELEVIZE!

SATELIT

www.CSLINK.cz
www.SKYLINK.cz

IP TV

PEVNÁ LINKA

www.O2-TV.cz

Máš rád LEO TV? Nemůžeš pravidelně sledovat vysílání? Máme pro tebe řešení!
Dostaneš sestřih toho nejlepšího z každého dne přímo do svého mobilu! Pošli SMS ve tvaru LEOTV na číslo 909 99. Dopřej si ještě dnes exkluzivní vzrušující videa a řadu dalších výhod za pouhých Kč 99 měsíčně! Ještě nikdy to nebylo tak jednoduché!

Staň se členem klubu LEO TV a přesvědč se o tom! **www.klubleotv.cz**

Službu technicky zajišťuje PSMS, s.r.o., P.O.BOX 68, 140 21 Praha 4, www.premiumservices.cz. Pouze pro starší 18 let. Pro zobrazení videa je třeba mít aktivovaný WAP a telefon s integrovaným přehrávačem videa.

W.LEOTV.CZ - TVOJE KAŽDODENNÍ DÁVKA NEŘESTI

KABELOVKA

Kontaktuj svého TV operátora!

SLOVENSKO

Kontaktuj svojho operátora, či už má LEO TV aj pre teba!

JEŠTĚ DNES U TEBE DOMA!

Žádný chlap mi ještě nedal košem, věř mi nebo ne. Já vím, hodně chlapů říká: „Těm se to mluví, když jim stačí lehnout na záda a dát nohy od sebe!“ Jsou to buď absolutní trubky, nebo si lžou do vlastní kapsy, protože bych chtěla vidět, jestli by jim to takhle stačilo. Mně tedy rozhodně ne, já se při tom potřebuju hýbat, experimentovat, zkoušet pořád něco nového. Nepopírám, že mám hodně ráda, když se mi partner v posteli napřed pořádně věnuje a nažhaví mě na provozní teplotu. Miluju orál, dlouhé hlazení prsou a cucání bradavek. Ale rozhodně to neznamená, že bych byla pasivní a jenom brala.

909 46 46 65
MEZI KOZY

KAROLÍNA

Pětkrát za sebou? Klidně!

909464656
SEX EXPRESS

KAROLÍNA

Pětkrát za sebou? Klidně!

Jsem občas docela ďábel a úplně stejně mě baví přivádět chlapy do varu. A taky mi nedělá problém udělat se třeba pětkrát za sebou. Já mám to štěstí, že naopak jeden jediný vlastně neznám. Jakmile to na mě přijde poprvé, střídají se mi pak už jen vlny menšího a většího vzrušení, vlastně taková šňůra menších a větších, fantastických orgasmů...

MALÁ, ALE NABUŠENÁ

Tereza vypadá o něco mladší, určitě i proto, že měří jen málo přes metr a půl. S jejím roztomile holčičím výrazem to dává dohromady značně explozivní kombinaci, a když vypustí z výstřihu své špičaté, napružené kozičky, i průměrný nabíječ musí mít nástroj v nejvyšší pohotovosti. I když jsme samozřejmě viděli i zářivější hvězdy, tenhle amatérský striptýz rozhodně stál za to!

VĚK: 24 let
PRACUJE JAKO: mzdová účetní
MÍRY: 84-63-90
KDE TO MÁ NEJRADŠI: v teple
PRVNÍ ŠUKÁNÍ: v osmnácti
OBLÍBENÁ POLOHA: zezadu, ale ne anál
OBLÍBENÁ POMŮCKA: jen vlastní ruce

Začínáme zvolna, jenom kalhotky dolů a nožky pěkně do praku. Malá kundička jen podporuje představu mladé holky.

Tereza si stoprocentně tu malou dírku pravidelně a vydatně prohání, ale před námi se dlouho jakoby stydí. Začíná fakt nesměle...

Ale je vidět, že ji to baví a že potřebám své růžové škvírky velmi dobře rozumí. Určitě si v posteli nic neodpírá. Je to tak, Tery?

Ale jo, jasně že když to na mě přijde a zrovna není žádný šikovný sameček nablízku, zvládnu se uspokojit sama. Mám to ráda...

Nedíváme se jí, my máme takové malé, štíhnaté a nabušené broskvičky taky tuze rádi. Kdyby tě to nebavilo, Terezko, rádi pomůžeme!

A teď nám předveď kozičky... Wow, nejenom že jsou parádní, ale zase je znát, že holka moc dobře ví, co má za poklad!

Jestli si nepořídil hafo potomků nebo hodně neztloustne, její nárazníčky budou takhle skvěle vypadat ještě dalších dvacet let!

RYCHLÁ SEZNAMKA

Napiš sms ve tvaru:
PŘEZDÍVKA(mezera)Tvůj text a pošli na číslo

909 0350

Vzor: BARCA65 Ahoj jsem Petr a chci tě ... a poslat na 909 0350.

MISA72

Ahoj jsem vdaná a sexuálně nevyužitá blond a hledám urostlého muže na diskrétní schůzky s větším M. Věk 35 a více není podmínkou. Ozvi se.

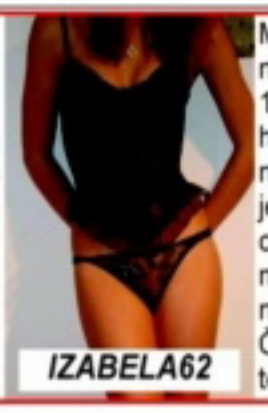

IZABELA62

Mladá, krásná, nadržená 19letá samice hledá velmi náruživého, jemného milence, nejen na milování, ale i na cestování... Čekám na tebe.

KAMCA65

34/170/85 i když mám silná stehna a zadek, nebudeš litovat mě poznat. Mám totiž moc ráda kouření, klasiku a análek. Budu se těšit, tak se ozvi.

NATY69

Doma zanedbáná boubelka 28 let hledá touto cestou milence, pro schůzky plné vášně. Diskrétnost a zdraví zaručena. Chceš si užívat?

VERA76

Je mi 26, mladšího vzhledu, věčně nažhavená na sex, mám fantazii a miluji dlouhý orál. Hledám eroticky založeného muže od 35 - 50 let.

BARCA65

Jsem panička 32/171/61 trojky kozy a chci kouřit mladýho ptáka od 18 let (nejl. panice). Už tě chci mít v puse,tak rychle piš.

EMCA66

Hledám mezi 20 až 45 lety pěkný kolík k vykouření. Máš-li i dobrou munici a dostřel tím lípe. Severní a vých. čechy. Já 30/183/94 svobodná.

PSMS s.r.o., P.O.Box 28, Průhonice; 50Kč/sms vč. DPH. www.AHAINFO.cz. Od 18 let. www.platmobilem.cz

U holčičího typu, jako je Terezka vypadají takovéhle drze trčící cecíny absolutně nejlíp. A proužek nad kundičkou taky nemá chybu.

Lepší zadečky už se před naším objektivem stoprocentně obnažovaly, ale co, nikdo není dokonalý. Tery je pořád skvělá!

Hlavně se nestydí předvést nám všechny svoje přednosti i v pozicích, které většina holek považuje minimálně za „přísprostlé".

Určitě ještě nevyzkoušela análek. Je to tak, Terko? Ne, do prdelky jsem fakt ještě nikoho nepustila. A zájem byl!

Věříme, i my bychom si dali říct. Ten šťastlivec, který poprvé „fikne" tuhle staženou dírečku, si to zatraceně užije!

A tahle poloha je naprosto dokonalá! Už jsi takhle šukala, Tereza? Zezadu na stojáka? No jasně, nebylo to k zahození...

Zezadu to mám nejraději, ale když si ji horním, nejvíc mi to vyhovuje takhle. Hodně roztáhnout a dívat se na ni, to je ono!

Tereza se panáčila do svých úvah o honění píčky, až to vypadalo, že se možná před námi udělá. Jdeš do toho, kotě?

Ne, to asi takhle napoprvé nedokážu, ale jestli něco chcete vědět, tak mě to docela fest rajcuje, takhle před víc lidmi a fotákem...

Kdyby nic jiného, budu určitě tak rozjetá, až skončíme, že si to budu muset udělat aspoň třikrát za sebou. Můžu někde tady?

Jasná věc, kotě, rádi ti poskytneme soukromí, i když nám to bude rvát srdce. Vidět, jak tečeš, musí být geniální zážitek!

Když já fakt nejsem na dívky moc zvyklá... Aspoň ji pro vás ještě jednou takhle roztáhnu na maximum. Spokojení?

PORNO RÁJ VE TVÉM MOBILU

ŠPIČKOVÉ PORNOKLIPY, KTERÉ BUDEŠ MÍT STÁLE U SEBE A PUSTÍŠ SI JE, KDYKOLIV DOSTANEŠ CHUŤ! VYBER SI ZE STOVEK KLIPŮ PŘESNĚ TO, NA CO MÁŠ CHUŤ. BĚHEM NĚKOLIKA SEKUND SI MŮŽEŠ NA SVÉM MOBILU PUSTIT TO NEJŽHAVĚJŠÍ PORNO!

ŠUKÁNÍ • ŠUKÁNÍ • ŠUKÁNÍ

KOUŘENÍ • KOUŘENÍ • KOUŘENÍ

VÝSTŘIKY • VÝSTŘIKY • VÝSTŘIKY

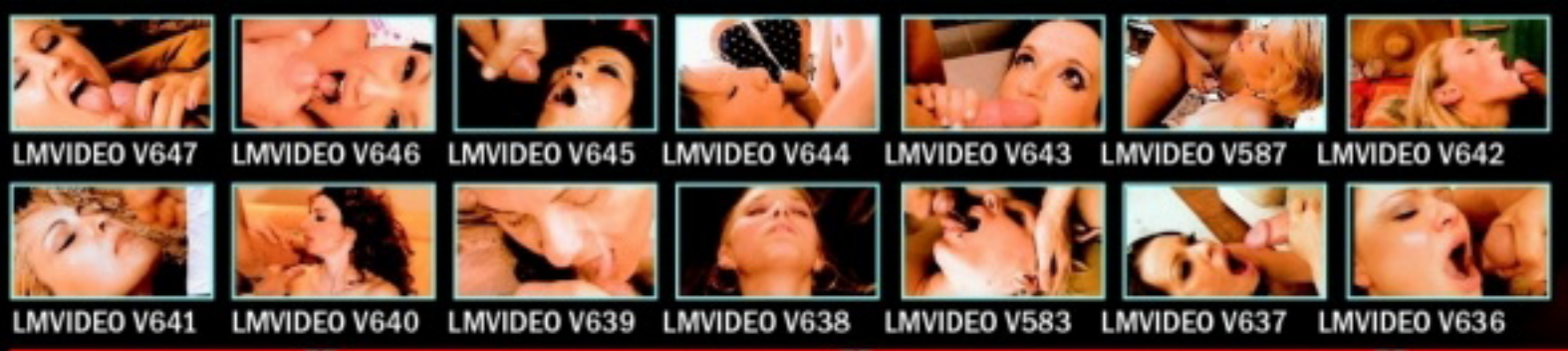

LESBIČKY • LESBIČKY • LESBIČKY

TROJKY • TROJKY • TROJKY

Pošli SMS s textem **LMVIDEO**(mezera)**KÓD VYBRANÉHO KLIPU** na číslo **909 03 79** (pro Českou republiku) nebo **7505** (pro Slovenskou republiku) a obratem tipříde WAP push vybraného videa. Pro stažení je třeba mít aktivovaný WAP a telefon musí mít integrovaný přehrávač videa. Všechny náhledy najdeš na **www.leomobil.cz**ČR: Cena SMS je 79 Kč včetně DPH. Provozovatelem služby je Premium SMS s.r.o., P.O. Box 68, Praha 4. **SR**: Cena SMS je netto 40/ brutto 48 SKK, Havenaar, tech. zajišťuje MegaVox s.r.o., P.O. Box 22, 850 05 Bratislava **Pouze pro osoby nad 18 let.**

BUDEMI SI HRÁT!
909 46 46 58

Pořádně se vyskákat

VERONIKA

VĚK: 22 let • MÍRY: 86–59–90 • BYDLÍ: v pronajaté garsonce • PRACUJE: v kanceláři • KDY ZAČALA SE SEXEM: v sedmnácti se spolužákem • CO MÁ NEJRADĚJI: pořádně se vyskákat „na koníčka" • O ČEM SNÍ: že si to jednou rozdá s párem kluk + holka

PERUÁNSKÁ PORNOKRÁLOVNA

Alexis Amore

Jestliže máte slabost pro latinskoamerické krásky, nevysoká Peruánka Alexis, nabitá od hlavy k patě neskutečně žhavým sex-appealem, se bezpochyby i pro vás stane tím, čím je pro statisíce svých fanoušků – královnou porna a jednou z nejžhavějších koček, které kdy kráčely po této planetě.

POHRANIČNÍ ODPAD

Alexis a kamera, to byla láska na první pohled, když se před ni v patnácti poprvé postavila, tehdy pochopitelně jenom jako oblečená modelka. Vyzařovala ale tolik úžasné sexuální energie, že nemohla uniknout pozorným očím agenta Playboye, který ji angažoval, sotva dosáhla zákonného věku. Oblast porna ji přitahovala čím dál tím víc, až se v jednadvaceti rozhodla nasměrovat svou kariéru beze zbytku tímto směrem. Že to bylo šťastné rozhodnutí, potvrdil okamžitý úspěch jejích prvních snímků jako Anally Yours (Análně vaše) nebo Sin City_s Border Trash (Pohraniční odpad města hříchu). Stala se absolutní hvězdou pro fanoušky silikonových poprsí a v současnosti se jí dostalo pocty v podobě vlastní řady erotických pomůcek firmy Las Vegas Novelties. Nikdo jí neřekne jinak než Peruánská pornokrálovna a země pod Andami si opravdu nemohla v téhle branži přát lepší reprezentantku.

NAROZENA: 29. prosince 1978 v Peru ● VÝŠKA: 155 cm ● MÍRY: 85-55-80 ● BARVA OČÍ: hnědá ● TETOVÁNÍ: zajíček Playboy na břišku ● PIERCING: v pupíku ● http://www.clubalexis.com

ALEXIS O SOBĚ

Narodila jsem se v Limě v Peru. Když mi bylo devět, přestěhovala jsem se s rodiči do Redondo Beach v Kalifornii, kde jsem strávila většinu svého života před nástupem na střední školu. V patnácti jsem začala pózovat pro agenturu Nordstorm a modeling mě skutečně dostal. Cítila jsem se před kamerou výborně a vyhovovala mi pozornost, kterou jsem budila. A tak, když přišla nabídka od Playboye, rozhodla jsem se v kariéře před objektivem pokračovat. Pro televizní pořad Playboy's Nightcalls jsem dělala interview s pornohvězdami Jewel DeNyle a Alexou Rae a jejich vyprávění mě inspirovalo k bližšímu kontaktu s jejich oborem. Kontaktovala jsem společnost Vivid Entertainment a získala kontrakt na svůj první film, The Watcher 6 už po dvou dnech. Od roku 1999 jsem hrála v řadě filmů pro dospělé a fotila pro několik pánských magazínů. Od února 2003 jsem pracovala pro Jill Kelly Productions (JKP), v současnosti mám smlouvu s firmou Video Team a občas píšu pro AVN Insider.

VÝBĚR Z FILMOGRAFIE

HAND JOB HUNNIES 3 ● BIG RACK ATTACK ● WEAPONS OF ASS DESTRUCTION ● ANAL FEVER ● HIPS AND SALSA ● DID YOU MISS ME? ● TERADISE ISLAND 2 ● 100% BLOWJOBS ● SEXAHOLICS ANONYMOUS ● BUSTIN' OUT

AMORE A JEJÍ FANOUŠCI

Ani pět hvězdiček dostatečně neoceňuje osobnost Alexis Amore. Těžko byste hledali jinou pornohvězdu, která se tak usilovně snaží potěšit své příznivce jako ona. Na své webové stránce pořádá pro členy svého fanklubu pravidelně bezplatné show, odpovídá osobně na každý e-mail a svědomitě informuje nejen o tom, kde ji mohou fanoušci vidět, ale o všem, co je jejím životě nového. Jednoznačně to působí dojmem, jako by své obdivovatele považovala za své přátele. Mnoho z těch, kteří žijí poblíž, už mělo to štěstí, vidět svou hvězdu vystupovat živě. Ostatní ji mohou vidět alespoň prostřednictvím internetu, kde s nimi i živě chatuje. Je obdivuhodné, kolik času ve svém permanentně nabitém programu má tahle peruánská kráska vyhrazeno právě pro své fandy.

NEJLEPŠÍ GALERIE A KLIPY

www.porn-star.com/alana_alexis/evans_amore.html
http://tgp.glamourmodelsgonebad.com/galleries/100007/alexisamorehc_m
http://galleries.danni.com/120305/photos/alexis_amore/
http://tgp.glamourmodelsgonebad.com/galleries/100007/alexisamoreskirt_m
http://galleries.sexy-babes.tv/alexisfuck/?nats=MTAwMDc1OjM6Mg

IRENA

Na tátu a mámu

Píchat jsem začala tak brzy, že ti to radši ani nebudu říkat. A kluků jsem taky neměla zrovna málo. Mám to ráda a nestydím se za to. Jak jsem dostala toho prvního? Úplně jednoduše. Spal u nás po jednom mejdanu, já za ním přišla do pokoje, ukázala mu prsa a povídám – Pojď si hrát na tátu a mámu, chceš? Jasně že chtěl, i když nebyl o moc starší než já.

IRENA

909 46 46 58
SWINGERS

Na tátu a mámu

Užila jsem si to, ale ještě lepší to bylo později, když jsem začala balit starší chlápky. Ti mě teprve všechno naučili. V poslední době mě nejvíc bere, když se chlap nechá hodně dlouho kouřit a pak mi ho narve do zadečku a vycáká se mi do něj...

909464658
Uděláme se SPOLU

LUCIE

Lízátko v pekle

Je to peklo, mazlíku, být bez tebe tak dlouho. Víš přece, jak je moje mušlička nenasytná a dychtivá, aby do ní co nejhlouběji zajel ten tvůj neuvěřitelný macek, až se celá zkroutím na té nádherné hranici mezi bolestí a rozkoší... Když je takové vedro jako dnes, válím se doma v pelíšku, kde jsi mě posledně tak božsky píchal. Nikdy už nechci nikoho jiného, lásko. Trápím si kočičku robertkem každou noc až do vyčerpání, vrážím si ho tam na doraz a křičím přitom jako tehdy. Vrať se mi brzy, samečku, potřebujeme tě!

Tvoje Lucka

LEO

Nekoukej
a pojď do mě!
Karolína

Dělám si to hodinu

Prozradím ti to, co jsem na sebe ještě nikdy nikomu neřekla. Nečekej žádnou úchylku, já jsem vlastně úplně normální holka, dokonce se i docela stydím, ale sexík mám hrozně moc ráda a co mi při něm dělá dobře, to si prostě nedokážu odepřít. Ulítávám na sexy prádýlku. Stačí, abych někde za výlohou viděla povedenou soupravičku a moje oholená broskvička je v ten moment promočená. Když si ji pak večer poprvé před zrcadlem obleču, pravidelně to končí aspoň hodinovou masturbací. Co by mě možná dostalo ještě víc než prádlo? Kdyby ho na mně chlap těsně před orgasmem rozervал!

INGRID
BUDEŠ IHNED!
909 46 46 56

SEX SE SLEVOU A E-SPOLEČNICE JSOU TADY!

Hitem internetu jsou v dnešní době především různé slevové servery. Možná už jich je přespříliš, ovšem jeden se ostatním vymyká, a to v dobrém slova smyslu. Ve sféře internetových slevomatů přináší něco úplně nového.

Sexseslevou.cz je první erotický internetový portál skupinového nakupování s erotickým nádechem. Jako první a doposud jediný slevový portál nabízí aktivní slevy už pro prvního zákazníka! Výběr atraktivních slev v sex shopech, nočních podnicích a dalších službách je bohatý, a navíc doslova a do písmene za hubičku. Toužíte po žhavé či naopak romantické společnici? A nejlépe skoro zadarmo? Chcete obdarovat někoho blízkého sexy zážitkem, na který do smrti nezapomene? Nebo jste se rozhodli dát partnerovi dárek v podobě erotické pomůcky, s níž si zpestříte své intimní chvíle? Je to prosté – nikde jinde neušetříte tolik peněz jako právě na tomto jedinečném erotickém discountu. Doporučujeme sledovat stránky www.sexseslevou.cz nejméně jednou týdně, aby vám neunikla žádná zajímavá sleva. Totéž bezpochyby platí o portálu www.espolecnice.cz. Je prvním serverem, který se na erotiku dívá komplexně. Najdete zde samozřejmě zcela zdarma erotická videa, fotografie i porno, ale tím to – na rozdíl od jiných webů – ani zdaleka nekončí. Jak již název napovídá, můžete si vybrat atraktivní společnici na pár chvil i delší časový úsek, navíc přesně dle vámi požadovaných kritérií. Kdo se chce jen pobavit, najde zde sekci plnou humoru – samozřejmě lechtivého. Pro milovníky drbů je připravena sekce erotických zajímavostí a novinek o intimním životě celebrit, pro nenapravitelné „hračičky" pak řada erotických her. Nechybí ani vyčerpávající seznam night clubů, kabaretů, escortů a všeho ostatního, co k rušnému nočnímu životu patří jako knedlíky k vepřové se zelím. Kdo chce radu od sexuologa nebo plastického chirurga, dočká se jí prakticky obratem. Lákavé jsou i soutěže o erotické ceny. Stránky www.sexseslevou.cz a www.espolecnice.cz jsou prostě dokonale a všestranně sexem nabité adresy, jež by žádný příznivec kvalitního vzrušení neměl minout.

NEJSNAZŠÍ CESTA
K PORNU V MOBILU
KAŽDÉ VIDEO, KTERÉ SI V MOBILU PROHLÉDNEŠ, JE NA VĚKY TVOJE!
KLIPY, KTERÉ TĚ STOPROCENTNĚ DOSTANOU
KLASIKA k.xmo.cz
CASTING p.xmo.cz
LOLITKY l.xmo.cz
TROJKY t.xmo.cz
AMATÉŘI a.xmo.cz
MATURE m.xmo.cz
VÍCE INFO NALEZNETE NA WWW.PORNOVMOBILU.CZ
Pouze pro osoby nad 18 let.

Máš při pohledu na mne hříšné představy? Tak mi je v SMS na č. 909 03 50 napiš! Zprávu pošli v podobě **NIKOLA28** a pak **tvůj text**. Fantazii se meze nekladou a v sexu se mnou je možné snad úplně vše…
Zajišťuje PSMS s.r.o., P.O.BOX 68, Praha 4. Cena 50 Kč/SMS. Pro starší 18 let.

Moje kundička i prdelka je celá nedočkavá na tvého velikána. Potřebuju pichat jako o závod. Pošli mi SMS ve tvaru **LEO JANA** tvůj text na č. **909 55 30.** Volej na **909 55 66 66** kód **45.**

Vzrušuje mě lehčí perverzní sex, nebráním se svazování a kolíčkování. Jestli to máš taky rád, ozvi se. Pošli mi SMS ve tvaru **LEO DARINA** + něco o sobě na č. **909 55 30.** Nebo zavolej na telefon **909 55 66 66** kód **21.**

Svobodná, mladá žena, hledá muže nebo pár k sexuálním radovánkám. Pošli mi SMS ve tvaru **LEO VANDA + tvůj text** na číslo **909 55 30.** Nebo zavolej na číslo **909 55 66 66** kód **74.**
Provozuje TOPIC PRESS s.r.o., info@topicpress.cz, cena 30 Kč/SMS, 55 Kč/min. Ilustrační foto

www.ahainfo.cz GRYF, s.r.o. P.O. BOX 68, PHA 4; 46Kč/MIN vč DPH. Od 18 let. www.platmobilem.cz

Nesmí to bolet

VENDY

Sneseš pár otázek na tělo? *Jasně, a kam přesně to bude? Nahoru, nebo spíš dolů?*
Myslel jsem úplně všude, jestli ti to nevadí.
Ok, a můžeš i podpásovky, abys věděl!
Díky! Tak začneme nahoře. Máš nádherná prsa. Odkdy? *Přece odjakživa, brouku. Ale do mých dvanácti by tě ještě asi moc nenadchly. Pak už to rychle začalo být zajímavé.*
Cože, ty jsi měla prsa už ve dvanácti?! *No, dobře, takováhle ne, ale divil by ses, co jsem tam už před třináctými narozeninami měla. A docela rychle jsem pochopila, co s tím.*
Tak jo, umím si to představit. Pojďme níž. Co má tvoje krásná kundička nejraději? *Čekáš teď asi něco jako lízání nebo šoustání zezadu, viď?*

VENDY

Ale možná tě překvapím, nejraději mám ne moc velký ptáky. Není totiž moc hluboká a velký, nešetrný klacek jí nedělá dobře.

Takže dáváš přednost jemnému sexíku? *Ale ne, mám ráda i pořádnou dívčí kouřbouchanici, ale chlap hlavně nesmí myslet jenom na sebe.*

To s tebou snad ani nejde. Jak tak koukám, ani análek ti není proti mysli, co? *No to si piš, moje prdelka je úplně stejně nonstop nadržená jako kundička! Miluju to, když mi jí projíždí napřed prst a potom ocas... ale platí tím víc, že to nesmí být žádný XXL klacek, bolest při sexu nemám ráda.*

Ani docela maličko? Třeba plácnutí přes tu nádhernou prdelku? *No dobře, plácnout bys mě mohl, ale žádná jelita, jasný?*

Nesmí to bolet

FENG SHUI SEX

V čisté posteli s vymydlenou milenkou

UZ STARI ASIATE... BYLI PĚKNÍ KANCI!

Skřípe-li vám to v láskově-sexuální oblasti života, stačí jednoduše zjistit, která část bytu i jednotlivých místností ji ovlivňuje, a napřít tam své úsilí. Základna půdorysu je z pohledu Feng Shui na stěně, kde jsou vchodové dveře a po rozdělení plochy na devět stejných čtverců či obdélníků je zónou lásky a sexu vždy ten v pravém horním rohu. Stačí dodržet pár zásad a nerozpakovat se použít tisiciletími ověřené finty východních mudrců.

Potřebuje váš sexuální život dodat grády? Co třeba vypůjčit si starobylou čínskou nauku Feng Shui a vyhmátnout z ní všechno, čím se dá sex okořenit? Jako v každé asijské technice se určitě i tady najde pikantního koření dost a pár nových triků se přece hodí vždycky.

VELKÝ ÚKLID

Cože, vy si ještě schováváte dopisy od bejvalky, nebo máte dokonce její fotku na nočním stolku? Jestli to sám se sebou, nebo aspoň s tou kočkou, kterou jste si vzal domů, myslíte vážně, tedy jestli ji vážně hodláte skolit, tyhle nesmysly musí pryč. Vám by se chtělo lézt u ní do postele v pyžamu po bývalém nabíječi? A jenom totální hovado by partnerce cpalo do kundičky vibrátor, který u postele zapomněla některá z exmilenek. Do nové avantýry s čistým stolem a novým robertkem!

CO NEVÍTE O POSTELI

Je jasné, že největší péči musíte věnovat zóně lásky v ložnici. Postel by ji měla jednoznačně dominovat, čelo by mělo být u zdi, kde nejsou dveře ani okna a měl by k ní být volný přístup z obou stran. Pod ani nad postelí (snad s výjimkou zrcadla) by nemělo být nic. Příjemné intimní osvětlení k milostným hrám je samozřejmostí, dobře fungují i vonné tyčinky nebo aroma lampy.

ČERVENÁ DRÁŽDÍ NEJEN BÝKA

Při volbě barev do ložnice se vyhněte tmavým odstínům a velmi opatrně zacházejte s červenou.

TAJNÝ TIP PRO MUŽE

Pochází z Japonska a dnešní sex shopy ho dávno zahrnuly do své nabídky. Všechny ty návleky a nástavce na penis totiž pocházejí právě ze země vycházejícího slunce, kde si muži už před staletími omotávali penisy proužky plátna, aby jim dodali objemu a zásunům dráždivosti. Neváhejte a jděte do „higozuki", žádný klacek není tak velký, aby nemohl být ještě větší!

Ta sice může ve větším množství váš sexuální život skutečně rozhicovat, ale je to energeticky nejsilnější barva, a když to s ní přeženete, prakticky se nevyspíte. Výzdoba by měla odrážet to, co od zóny lásky a sexu očekáváte. Jestli toužíte po novém partnerovi, jistě to bude spíš obraz mileneckého páru než fotografie vysněného auta...

TEST: JAKÝ JSTE SEXUÁLNÍ TYP?

TEST VYCHÁZÍ UČENÍ O PĚTI ELEMENTECH. STOPROCENTNĚ SE MOŽNÁ NEPOZNÁTE V ŽÁDNÉM, ALE NAJDĚTE SI Z UVEDENÝCH TEN, KTERÝ VÁM NEJVÍCE ODPOVÍDÁ A PODLE TOHO URČETE SVŮJ PROFIL.

TYP A

* Rád zkoušíte nové polohy a pomůcky, soustředíte se na techniku.
* Umíte si vychutnat i sólové sexuální praktiky.
* Nemáte rád nekontrolovanou vášeň, pouta a přísnost vám nejsou proti mysli.

Vaším prvkem je KOV. Neznamená to ale, že jste „studený čumák". Podvědomě sáhnete po kovovém vibrátoru či poutech, vaší zóně lásky prospěje co nejvíc kovových předmětů, třeba i konstrukce postele. Výraznou roli bude hrát video nebo aspoň věž s připravenou hudbou.

TYP B

* Většinu žen bez problému „ukecáte", působíte romanticky.
* Skvěle ovládáte umění milostné předehry a užíváte si ji naplno.
* Nejste vyloženě dominantní, nevadí vám občas přenechat iniciativu partnerce.

Jste VODNÍ TYP. Vyhovuje vám láskyplný vztah, v sexu jdete do hloubky ve všech smyslech slova. Vodní postel se přímo nabízí, ale i dostatek rostlin ve vázách nebo akvárium udělají svoje, stejně jako dostatek nápojů či aroma lampa. Volte jemné barvy, měkký textil a tlumené osvětlení.

TYP C

* Zakládáte si na intimní atmosféře – svíčky, náladová hudba, vůně...
* Dáváte přednost dlouhodobému vztahu a teprve v něm se vaše dovednosti rozvinou naplno.
* Máte bohatou fantazii a partnerku dokážete při sexu překvapit.

Váš prvek je DŘEVO. Neznamená to, že byste jím byl při sexu. Naopak, jste tvárný milenec s bohatou fantazií a tabu pro vás neexistují. Je jasné, na jaké posteli budete dosahovat nejbouřlivějších orgasmů. Musí být dostatečně prostorná, abyste uplatnil svou hravost.

TYP D

* Jste fyzicky přitažlivý, víte o tom a dbáte o sebe.
* Máte výdrž, v posteli se zaměřujete na délku a výkon, rychlovka vás neuspokojí.
* Líbí se vám o sexu mluvit, při souloži vám vyhovují partnerčiny hlasité projevy.

Jste OHNIVÝ TYP. Iniciativní, vášnivý milenec. Vládnete silnou přitažlivostí a své postelové úspěchy můžete rozmnožit světlem svíček nebo krbu. Zářivka se ve vaší zóně sexu asi neobjeví, i ostatní barvy budou teplé a přírodní. Kónické a trojúhelníkové tvary znásobí vaši sexualitu.

TYP E

* Jste spolehlivý a věrný, zásadně nezahýbáte, vyhovuje vám stálá partnerka.
* Máte několik oblíbených poloh a nijak zvlášť nevyhledáváte změny.
* Netradiční a perverzní praktiky vás neoslovují.

Vaším prvkem je ZEMĚ. I v sexu poskytujete pocit bezpečí, vyhledáváte tradiční, ustálené praktiky. Jste požitkář, dobré jídlo a pití je pro vás nejlepším afrodiziakem. Postel by měla být prostorná, bytelná a stabilní, smyslné přírodní vůně budou ideálním doprovodem vašeho šukání.

PÁROVÁ VÝZDOBA = PÁROVÁ AKCE

Ať už k výzdobě a zařízení ložnice použijete jakékoliv předměty, vždy by měly být v páru. Protějšek vám do života nejlépe přilákají. Tedy dva svícny, dva obrázky nad postel... a koneckonců, proč ne dva robertky do nočního stolku? Určitě je uplatníte. I když jste právě sám, mějte na lůžku deku a polštář pro příští partnerku. Ve všem zachovejte vyváženost a nechte se vést intuicí. Patří k vašemu sexu pouta a páska na oči? Na zeď s nimi, není zač se stydět! Rád se přitom sledujete na obrazovce? Pak patří kamera na stativu do ložnice na stálo!

DOMINUJTE JAKO ASIAT

Kdo spí z pohledu ležícího na pravé straně postele, má větší šanci stát se ve vztahu dominantním. Přenecháte-li tuhle polovinu lůžka partnerce, nesmíte se později divit, když bude chtít řídit váš život nejen v sexu. A chcete-li si to rozdat jako praví Asiaté, měla by se vaše soulož odehrávat na rohoži nebo aspoň na pevné matraci na zemi, měli byste oba být alespoň částečně oblečení a muž by měl výrazně dominovat, šikmoocí muži se s tím, jak známo, moc nemažou.

909 464 664 Vykrop mi škvírku!

Miluju silné ruce

909 46 46 56
ŠUKAČKA

BI

Narazila jsem na staršího kluka, který se ke mně choval jinak než všichni před ním. Dělalo mi dobře, když jsem věděla, že ho musím poslechnout. V sexu jsem nesváděla já jeho, ale on spoutával mě – říkal mi o věcech, které ho vzrušují, a já plnila jeho přání a rozkazy. To mě pokaždé dokáže pošimrat v klíně tak, že jsem okamžitě mokrá. A jen představa, jak se nade mnou sklání a já se nemohu pohnout, mi dodnes stačí, abych si to sama udělala.

Při šukání iniciativu přenechávám partnerovi. Prostě miluju silné chlapské ruce, které sevřou moje zápěstí nad hlavou a klín začne tvrdě přirážet na mou mokrou, roztaženou prcinku. Prozradím vám své malé tajemství: Ráda si hraju na mladou, bezbrannou holčinu, kterou bezohledně ojíždí starší, zkušený chlapák...

99 Kč ZA 2 DVD

Ještě nikdy to nebylo tak jednoduché! Napiš SMS ve tvaru: OBJXmezeraKÓD DVDmezeraPŘÍJMENÍmezeraJMÉNOmezeraULICEmezeraČÍSLO POPISNÉ mezeraMĚSTOmezeraPSČ a odešli na číslo 90999. *(Vzorová zpráva: OBJX DVD1L NOVAK FRANTISEK KOSTELNI 24 ADAMOV 67904).* Na uvedenou adresu obdržíš 2x DVD (zvolené DVD + další jako dárek) a navíc jako bonus časopis z vydavatelství PK 62, a. s. Cena SMS je 99 Kč.

DVD PLNÁ NESTOUDNÉ EROTIKY A SEXU BEZ ZÁBRAN

DVD70U | DVD7OU | DVD18EX | DVD19EX

DVD2HL | DVD1BO | DVD21L | DVD22L | DVD24L | DVD25L

DVD4NP | DVD5NP | DVD13F | DVD18CL | DVD4TV | DVD5TV | DVD6LS | DVD7LS

DVD29EB | DVD30EB | DVD32EB | DVD33EB | DVD34EB | DVD35EB | DVD36EB | DVD37EB

DVD5PR | DVDOL6 | DVDOL7 | DVD10G | DVD8TK | DVD12VC | 0241 | 243

244 | 247 | 248 | 318 | 320 | 321 | 322 | 323

TO JE JEN ZLOMEK NAŠÍ NABÍDKY!

PŘEHLED O VŠECH NABÍZENÝCH TITULECH ZÍSKÁTE, ZADÁTE-LI DO SVÉHO INTERNETOVÉHO PROHLÍŽEČE V MOBILU MDVD.CZ!

Službu technicky zajišťuje PSMS, s. r. o., P. O. BOX 68, 140 21 Praha 4, www.ahainfo.cz, infolinka: 225 396 396 (9 – 17 hod.)

Stačí pohladit a ...

KRISTÝNA

Za to, že sex miluju a dokážu si ho užít ze všeho na světě nejvíc, mohou moje prsa. Narostla mi hodně brzy, takhle vypadají už od mých třinácti a kluci po mně odjakživa jeli jako zběsilí. I holky – s první jsem si to rozdala ještě na základce a díky ní jsem taky poznala, jak jsou moje kozičky citlivé a co se jim nejvíc líbí. Všimni si, že moje prsa vypadají ještě větší díky velikým dvorcům.

Stačí pohladit a ...

909464665

PRDELKA ČEKÁ

www.chantka.cz Chantka s.r.o., všechny ceny vč. DPH, 18+, www.platinabet.cz

A právě ty mi stačí pohladit nebo po nich přejet jazykem a teču jako starý necky. Nalitý ocas zbožňuji úplně stejně jako moje prcinka. Můj poslední přítel úplně šílel vždycky, když jsem mu ho mezi nimi vyhonila. Teď jsem momentálně sama, ale řekla bych, že dlouho to trvat nebude. Co myslíš, kocoure? Měl bys chuť na moje ceciny?

KRISTÝNA

Jsem citlivá, ale to neznamená, že bych se rozbrečela u večerníčku. Podívej se na moje bradavky. Líbí? jsou na mém těle nejcitlivější. Lízej mi je pět minut a poteču jako horská bystřina.

MIRIAM

Ne že bych byla nějaká měkkota, dělám aerobik, ale když řeknu, že jsem festovní holka, mám na mysli hlavně svou kočičku. I když se zrovna nebudu nijak snažit, pořádně ti ho zmáčknu, až budeš mít pocit, že pichláš panenku. Dbám na svou jemnou kůži od hlavy k patě a kde ji mám nejjemnější, určitě uhodneš. Tam ale nepoužívám žádnou kosmetiku, mé kundičce i prdelce nejvíc svědčí horká, husté semeno!

SMS SEZNAMKA

Pohodlné, diskrétní a rychlé seznámení prostřednictvím SMS zprávy!

Místo Vašeho tel. čísla bude na konci inzerátu uveden kód, díky kterému budete se zájemci komunikovat formou SMS zpráv zcela anonymně až do doby, než si sami předáte svá telefonní čísla.

Jak odpovědět na inzerát (nebo na došlou odpověď): napište SMS ve tvaru: **IN PK 6ti místný kód text odpovědi** a odešlete na číslo **909 55 30.** Obratem obdržíte potvrzení o odeslání odpovědi inzerentovi.

Jak podat inzerát: napište SMS ve tvaru: **IN PK text inzerátu** a odešlete na číslo **909 55 30.** Obratem obdržíte potvrzení o přijetí inzerátu a Váš SMS BOX (6ti místný kód), který bude uveden pod textem inzerátu, místo Vašeho telefonního čísla)

ONA HLEDÁ JEHO

- Atraktivni zena 49let mas hodne chces me rozmazlovat ja te budu rozmazlovat krasnym nemam soukromi pomuzes mi **IN PK 955488**
- ZENA 54/167 Z BRNA HLEDA PRITELE ROVNEZ "ZALOZENEHO S VLAST. ZAZEMIM. **IN PK 610463**
- Ahoj hledam muze,nejlepe podnikatele,ktery mi bude" pomahat za nadherne milovani.jsem stihla trnavovlaska s modryma.uz se tesim.pa **IN PK 710489**
- ATRAK.ZENA HLEDA MUZE OD 35 LET,VYSSI STIHLE POSTAVY. CESTOVANI,VECERE,VYLETY. POZDEJSI TRVAL. VZTAH MOZNY. **IN PK 619404**
- POKUD TI STACI HODNA KAMARADKA,BUDU RADA,POKUD CHCES MILENKU,MUZEME TO ZKUSIT..JSEM VDANA,STR.LET. **IN PK 312696**
- CERNOVLASKA Z LB.40,VELMI HEZKA HLEDA MILENCE NA DLOUHOD.VZTAH,KTERY TOUZI PO MAZLIVE MILENCE,KTERE FINANCNE POMUZE A NECHYBI.MU UROVEN DO 60.LET. **IN PK 918411**
- Atraktivni brunetka 28 let 176/56,p.3,hleda muze na sexy hratky vseho druhu.U me,pres den.Ceska Lipa **IN PK 193286**
- Hledam muza 38 az 42,ja zrala zena stihla,vnadna. **IN PK 333751**
- Mazlicka po ctyricitce hleda stihla 48l mi.vzhledu dlouhodobe diskretne **IN PK 449349**
- ZENA VDANA 42/ 173 HLEDA PEKNE KAMARADENI S MUZEM KTERY JE VE VZTAHU ZKLAMAN.JAK JAI OZVETE SE BUDU RADA. Brno a okoli. **IN PK 326514**
- 25/169/85 kdo mi pomuze jsem tehotna,svobodna,mam dve deti,jen vazne,nabizim pevny vztah! Napis cislo KATKA JC,MB,NB. **IN PK 897739**
- sice zadana,zena sympaticka a pohledna,a taky nespokojena a sklamana hleda milence kamarada,co ma taky stejny problem.Dc Usti a okoli.najdem se? **IN PK 352453**
- Ahoj,je mi 28 „svobodna s jednim zavazkem.Hledam pritele na obcasny "schuzky,ktery mi " vypomuze. zanech tel. **IN PK 256596**
- Lb pohledna hleda pohled.muze do35let na krasny milen.vz."nutna **IN PK 866947**
- stihla 35/170, hleda cileho seniora,ktery by mel zajem me pozvat na video a pak i vic..Cl. **IN PK 174816**
- 26leta 165/58 boubelka hleda muze na int hratky za . **IN PK 962787**
- zena 28 atraktivni hleda sympatickeho milence ktery si me bude tychat a rozmazlovat napis cislo **IN PK 194638**
- VDANA 49 PLNEJSICH TVARU HLEDA ZENATEHO MUZE 50 AZ 53 ZACHOVALI NA KAVU POKEC CAS UKAZE SMS CEKAM CEKLUI Z LB **IN PK 421368**
- Najde se sympatak, co hleda zenu k obcasnym schuzkam, kderemu chybi milenka a kamoska pisni divcina. **IN PK 790306**
- 36/ 90v.hleda spravneho romantika proste chlapa ktery ma rad sl.a prsate a ma rad ses posezeni u vinka a ma rad prirodu jen OV pod.musi mit velk **IN PK 878255**
- Rozvedena 46/178 hleda sympatickeho,vysokeho pritele k obcasnym schuzkam.PR a okoli **IN PK 573056**
- Baculka zadana 36/169 hleda symp.kamarada do 40let a dal zalezi na nas.Jen Brno. Prosim tel.c. **IN PK 671283**
- Ahoj,jsi li milovnik vseho hezkeho a neni ti vic jak 52,ozvi se . Okres Decin.Nezapomen na tel.cislo **IN PK 127950**
- Stihla,50-ti leta hleda kamarada-nekuraka,40-50 let z OV.Napis o sobe.Dlouhodobe,diskretne. **IN PK 471727**
- MILUJI ZIVOT-MILUJI KRASNA AUTA-MILUJI KRASNE MUZSKE TELA-MILUJI BOXERY-ATD.JA CHCI BYT TVA OZDOBA DO ZIVOTA-DO TVEHO SVETA.. **IN PK 097159**
- Jsem stihla pohledna zena, 47let. Hledam solidniho a seriozniho muza pro obcasne schuzky za malou vypomoc. **IN PK 126962**
- UL 40 STIHLA ZADANA HLEDA PRITELE.JSEM CELY TYDEN SAMA A SCHAZI MI POMAZLENI. **IN PK 186943**
- 32leta hleda kamarada na krasne chvilky u nej. **IN PK 293249**
- 36/167/75 Z BRNA HLEDA MUZE K OBCASNYM HRADKAM ZA TEL C VSE URYCHLI ODPOVIM VSEM **IN PK 134129**
- Hledam milence, ktery mi o prazdninach pujci auto. Jsem atraktivni stihla sportovkyne, nezna, ferova VS, nekuracka, inteligentni tmavovlasovlaska z Brna. **IN PK 404093**
- Velmi hezka a mila blond 34let mi.vzhledu hleda sol.muze,ktery by j diskr." pomahal..Je jeste nekdo takovy? **IN PK 287406**
- VDANA SIKOVNA BACULKA 36/170,4P.UDELAM VAM " BUDETE SE CITIT JAKO V RAJI.MUZU ZAVOLAT KAMARADKU.CELA NOC OK! **IN PK 405518**
- AHOJ JSEM HOLKA NA MD A SCHANIM MILENCE KTERY MI " JSEM NA DNE. 28LET PISTE. BUDU SE TESIT **IN PK 114108**
- MD Jsem holcina jak Vestonska Venuse,kypre hvaty".Rada "„nasel by se tady solventni muz co by mi vypomohl a ma rad to same?Ozvy se,potesim **IN PK 181533**
- 30leta marnca cernovlaska prsatejs! Marnca krev a mlikol Hledam muze kolem 185cm..vek 35az45let!RICICE KAMIONU! Chces se vracet knam? Napis nam! **IN PK 343237**
- zadana zena hleda kamarada,pro milenecko pratelsky vztah.ozves se. **IN PK 141601**

Cena této služby je 30 Kč vč. DPH. Technicky zajišťuje TOPIC PRESS, s.r.o., info@topicpress.cz, Infolinka ☎ 597 688 888 (Po-Pá 9-16 hod.)

KUNDIČKY JAKO OD TIZIANA

Rajcují vás zrzavé holky? Nejvzácnější varianta barvy vlasů i chloupků na kundičce je u nás v redakci značně oblíbená, proto věříme, že v tom ani zdaleka nejsme sami, a přinášíme vám výběr z těch nejvychytanějších internetových stránek, věnovaných zrzavým kočkám.

ZRZAVÉ CHLOUPKY?

Mají zrzavé holky zrzavé chloupky na kundičce? Na tuhle kardinální otázku nelze odpovědět jinak než šalamounsky – mají, ale ne všechny. A ještě bychom mohli dodat „protože hodně jich má kundičku oholenou". Některé přírodní zrzky určitě mají i hnědé chloupky, ale ruku na srdce, teprve když jsou zrzavé i TAM, je to teprve ono. Následující odkazy vám poskytnou bohatou zásobu materiálu nejen k přemýšlení.

ZÁŘIVÁ

Klasická, ve stylově rumělkovém prádýlku, svůdně se předvádějící na kulečníkovém stole, taková je první „red head", kterou vám nabízíme. http://pgbucks.com/fhg/pantiehose4us/temp03/gal11/?ccid=956467

MET ART

Most Erotic Teens, legendární sajt, věnovaný mladým modelkám, nezklamal ani v případě rusovlásky. Možná je obarvená, ale je to takový kousek, že by nám to ani dost málo nekazilo radost... www.thumbscity.com/dildodrive/met/45/tem-106.html

RED HOT

Lauren je zaručeně přírodní typ a navíc lízátko k pohledání. Ohnivé vlásky, bílá pleť, světlounce růžové bradavky... Mňam! www.redhotlauren.net/pics/cotton/redhedad.php?id=sonti

JAHODOVÝ KLUB

Název stránky Club Strawberry nemá naštěstí nic společného s obdobím, kdy je pro většinu ocasů kundička nepoužitelná. Na názvu ale ani trochu nezáleží, ta holka je prostě perfektní! www.teenminx.com/cs051018c/galleries4free.html

DVĚ JSOU VÍC NEŽ JEDNA

Potkat hned dvě divoké, zrzavé víly v letní přírodě, s největší pravděpodobností bychom nevymysleli nic lepšího než začít s nimi provádět to, co kluk na následující stránce. Vy snad ano? http://tgp.teenbadgirls.com/tgp/tbg/10/?813612&PID=1

DOBRÝ STRIP

Základ kvalitního sexu. Říkáme to pořád. Když se před vámi navíc svléká mimořádně povedená rusovláska (a na stránce zůstane dost fotek i potom, co se svlékla úplně), není co řešit. Do ní! www.teenminx.com/gals/cs060802s/galleries4free.html

ZELENOOČKA

Nejklasičtější zrzka, ač ne pihovatá, vám dodá nejpádnější argument do debaty o porostech kundiček zrzavých holek a ještě k tomu si při pohledu na ni můžete geniálně vydrandit ocas. www.sweethotteens.com/gals/max/redhead171.html

LIŠTIČKY ŽIVĚ

Samozřejmě vás neošidíme ani o slušnou zásobu odkazů na pohyblivé obrázky. Hodinové DVD z nich dohromady sice nedáte, ale poměr kvalita – cena (jen váš čas) bude jako vždy odpovídající.

Hulba

STANDARDNÍ ZRZKA

a její standardní ocucávání ocasu. Nic, co by vás srazilo z křesla, ale jako rozjezd delšího koukání (a honění), proč ne? http://fhg.neosexgalleries.com/strokemydickbitch-kayla-20.shtml?590&revid=5

LEG ACTION

Exkluzivní rusovláska Barbara v neméně exkluzivních punčochách si napřed nechá pečlivě vylízat škvíru a svého milence pak odmění opravdu poctivou a procítěnou hulbou jeho utahováku. http://galleries.swankdollars.com/LegAction/barbara1/?nats=MTAyMTA0OjM6NQ,0,0,0,

MLÁDĚ

Holka s culíky a stylovými „třešničkami" v nich vám o sobě cosi poví, předvede lolitčí prsíčka i to, jak si prohání svou holou broskvičku a věnuje se kouření. Chvályhodné. http://galleries1.teenpovfacials.com/galleries/493642/easy.html

Šukání

PANIČKA

Čtyři velmi kvalitní klipy pod souhrnným a příhodným názvem Mother Fucker #4 nabízí následující adresa. Panička, kterou v nich uvidíte, je nejen dobře urostlá, ale řádí se zjevnou chutí. http://html.freepornofiles.com/2/106/vids/702/3127/15/6_2b28a_01.html?pr=8&su=1&ad=134302

S TÁTOU KAMARÁDKY

Co byste dělal, kdyby vám nejlepší kamarád ošukal dceru? Takhle se ptá slogan na stránce Daddy's Friend a zřejmě připouští jedinou možnou odpověď – ošukal bych tu jeho. http://galleries1.daddysfriend.com/galleries/LQ3572/easy.html

Všechny uvedené adresy byly v době uzávěrky čísla funkční, došlo-li na nich později ke změnám, není to vinou redakce.

SUPER ZAJDA

Na takovou kořist při surfování narazíme výjimečně, ale zákruty porno-netu jsou nevyzpytatelné, a tak se může stát komukoliv, že třeba při hledání rajcovních zrzek narazí na megakrásku, jako je modelka Playboye Heather Christensen. www.bikinipageone.com/f06/heather_christensen/12.htm

www.lolitky.cz

909 464 663 Dívčí láska!

Pro starší 18 let. 48 Kč/min. WiFi, P.O. BOX 28, Přibram. Tyto služby nepodporuje O2, T-Mobile a Vodafone.

VĚK: **24 let** • MÍRY: **90–57–93** • BYDLÍ: **v bytě po rodičích** • PRACUJE: **v pohostinství** • KDY ZAČALA SE SEXEM: **v šestnácti s o hodně starším** • CO MÁ NEJRADĚJI: **když po sexu nemůže dva dny chodit** • O ČEM SNÍ: **rozdat si to s holkou**

Miky

NIKDY NEMÁM DOST!

Miky je opravdová nymfomanka. Myslí na sex určitě stejně často jako většina chlapů a nezůstává jenom u toho myšlení. Pokud je v soukromí a nemá zrovna přítele, stráví spoustu času s rukou v rozkroku! Dva ze svých dosavadních partnerů prý už sexuálně zničila. Hodinové hrátky jsou pro ni málo, a kdo nezvládá víc, tak se prostě nechytá. Nemusí to být jen šukání, kmitání jazýčku na poštěváčku je stejně rajcovní. A kolikrát se udělá v živém vysílání před kamerou? Zkuste to spočítat – třeba dnes večer!

LEO TV ★ HVĚZDA LEO TV ★ HVĚZDA LEO TV ★ HVĚZDA LEO TV

SEXY MODELKA • SEXY MODELKA • SEXY MODELKA • SEXY MODELKA • SEXY MODELKA • SEXY MODELKA • SEXY MODELKA • SEXY MODELKA

JAK SI TO UŽÍVÁM?

„Za nahotu jsem se nikdy nestyděla a vždycky jsem ráda muže provokovala. Už na střední škole jsem se jednou na návštěvě u spolužáka vsadila, že se svléknu, a vyhrála jsem. Byla jsem první nahá holka, kterou viděl. Nic víc se nestalo, ale pamatuji si to dodnes. O panenství jsem přišla v patnácti na chatě s jedním klukem a hned napoprvé jsem prožila orgasmus. Mám hodně zkušeností, třeba i čtyřku ve dvou párech, kdy naši partneři soutěžili, kdo kterou holku udělá dřív. Vyhrál můj tehdejší přítel. V současné době nikoho nemám, ale vynahrazuje mi to, že se předvádím v LEO NIGHT LIVE. Je to vzrušující pocit, vědět, že se na mě právě dívají u obrazovek vzrušené pohledy chlapů z celé republiky i ze Slovenska!"

LEO TV

Miky

LEO TV ★ HVĚZDA LEO TV ★ HVĚZDA LEO TV ★ HVĚZDA LEO TV

SEXY MODELKA • SEXY MODELKA • SEXY MODELKA • SEXY MODELKA • SEXY MODELKA • SEXY MODELKA • SEXY MODELKA • SEXY MODELKA

909 46 46 58
MÁM TO RÁDA ZEZADU

NEJŽHAVĚJŠÍ TITULY, KTERÉ ROZPÁLÍ I TEBE

SEX KONTAKT MAGAZÍN
Chuť bys měl – a není s kým? Ber Sex kontakt magazín! Přes pět set inzerátů. Ráno zavoláš, večer souložíš!
Právě na trhu!

ČESKÉ LOŽNICE
Nevrtej díry do zdi, kup si jedinej časopis, který nabízí necenzurovaný pohled do ložnic českých párů, a vychutnej si je!
Právě na trhu!

FLIRT
Strategie svádění, postelová taktika, lechtivé rozhovory, reportáže, sexy poradna... Nejlepší Flirt vašeho života!
Právě na trhu!

LEO SPECIÁL – LOLITY
Lolitky ti předvedou, co všechno umí se svými prsíčky a kundičkami. Jen to nejmladší masíčko.
Právě na trhu!

EXTÁZE
Nadržené holky v akci, páry i trojice, orgasmy na všech stranách. Je návyková, pořádnému samci jedno číslo nestačí!
Právě na trhu!

FANTASTIC
Fantazie bez hranic, sex bez zábran: fetiš, pissing, transsexuálové, bizarní, Sm, těhotné, cokoliv 18 napadne!
Právě na trhu!

PRÁVĚ 18
Nejmladší nahatý holky, které vám můžeme ukázat. Jedinečný výběr mládat, která se vůbec nestydí. Ukážou vám vše, co chcete vidět.
Právě na trhu!

MARKÝZ
Jediný magazín příznivců BDSM a netradičního sexu na našem trhu. Bez zábran – bez milosti – bez cenzury.
Právě na trhu!

PORNO ROKU 2011
Nejlepší, největší a nejobsáhlejší výběr porna za posledních deset let.
Právě na trhu!

LEO 5/2012
Jednička na trhu – v každém čísle ty nejkrásnější dívky v každém směru otevřené, které vám zaručeně zvednou nejenom náladu!
Vychází 4. 4. 2012

Předplatné všech titulů PK 62 na **www.predplatne.cz** nebo telefonicky na č. **840 306 090**
Podrobné informace o našich časopisech najdete na stránkách **www.pk62.cz**

VÝBĚR NEJLEPŠÍ EROTIKY NA TRHU ● VÝBĚR NEJLEPŠÍ EROTIKY NA TRHU ● VÝBĚR NEJLEPŠÍ EROTIKY NA TRHU

DVOJITÁ PORCE PORNA

EXTRA CENA

59,90 Kč 2,99 €

SEZNAMKA 909 704550 SEZNAMKA

Vyber si dívku, vytoč **909 704 550** a poté zadej její **kód**. Budeš automaticky přesměrován na její telefon.

♥Ahoj tady Irena. Hledám touto cestou muže, který by mě zbavil studu. Mám hnědé vlasy, malá prsa a je mi 23
Kód **337034**

♥34letá hledá vhodný protějšek na sexuální hrátky.požadují diskrétnost a zdraví V sexu se nebráním ničemu,
Kód **337028**

♥ Je mi 45 let, jsem stihle postavy a hledam muze, ktery by mi poradne vylizal moji nadrzenou picku.
Kód **337033**

♥Atraktivní, 171/67, č.3, moderní, moc vášnivá, na úrovni, blond, dlouhé vlasy, 26 let hledá kance na sex.
Kód **337027**

♥Hezka cernovlaska , prsa 2, hleda poradneho hrebce s M 20 a vice, ktery by ji poradne naplnil kundu. 30let.
Kód **337032**

♥Pro jemné hrátky v pelíšku 25leté štíhlé brunetky, zbožňuji trojku Jmenuji se Ivonka, bydlim v Kolíně.
Kód **337026**

♥Ahoj. Hledam samce k perfektnimu sexu. Je mi 22, mám pěkné trojky a delší tmavé vlasy.
Kód **337031**

♥Ahoj, jmenuju se Lenka, je mi 29 let. Rada se seznamim s muzem co se postara o moji micinku. 169/57
Kód **337025**

♥Hledam mladeho a dobre vybaveneho chlapa. Je mi 32 let prsa c.3, brunetka, ktera miluje panske sperma a strikani,
Kód **337030**

♥Ja 32/168/54, prsa č.4. Na tvé věku mi nezáleží. Potřebuji vymrdat škvírku. Kamila.
Kód **337024**

GRYF s.r.o., www.AHAINFO.cz, 70Kč/min. vč. DPH. Od 18 let. www.platmobilem.cz

FOTOSEZNAMKA

Hledám samečka, který by dokázal znova a znova uspokojit, na všechny způsoby - brutálně i něžně, dravě i váhavě, nadrženou samičku..... Pošli mi sms ve tvaru: NORCA40 + text a pošli na 909 0350.
sms: NORCA40 na 909 03 50

Ahojky! Hledám někoho, kdo mě pořádně ošuká a nebude o tom jen mluvit. Mám to moc moc ráda! Pošli mi sms ve tvaru: IZABELA36 + text a pošli na 909 0350. Zkus to semnou a uvidíš!
sms: IZABELA36 na 909 03 50

Ahoj jsem 24 letá končící studentka. Hledám touto cestou někoho pro občasné setkání. Nejdříve bychom mohliněkam zajít a uvidíme. Napiš sms: HELENA41 + text na 909 0350.
sms: HELENA41 na 909 03 50

27/172/63 hledá hodného kocourka, co by mě rozmazloval, hladil, lízal, miloval se se mnou ve všech různých polohách a na různých místech. Napiš mi SMS ve tvaru **LEO BEATA** + tvůj text na **909 55 30.** Volej: **909 55 66 66** kód **88.**

Jsem snadno vzrušitelná a rychle se udělám. Jinak jsem docela normální holka. SMS: **LEO NATALKA** tvůj text na č. 909 55 30. Volej na **909 55 66 66** kód **6.**

Vzrušuje tě, když tě žena svádí, potom ti sváže ruce a zakryje oči, pak ti ho dlouze kouří a nakonec tě pomiluje? Tak se ozvi. Pošli mi SMS ve tvaru **LEO MARKETA** něco o sobě na č. **909 55 30.** Nebo zavolej na tel. **909 55 66 66** kód **8.**

Provozuje TOPIC PRESS s.r.o., info@topicpress.cz, cena 30 Kč/SMS, 55 Kč/mms. Ilustrační foto

LEO PLATINUM

VIDEA DO MOBILU

JEŠTĚ LEVNĚJI!

NYNÍ JEN 90 KČ / TÝDEN

ŠUKÁNÍ KOUŘENÍ VÝSTŘIKY TROJKY LESBIČKY A SPOUSTA DALŠÍHO!

CHCEŠ VÍCE PORNA ZA MÉNĚ PENĚZ?
POŠLI SMS VE TVARU
LEOPT na číslo **909 99** a obdržíš
2 VIDEA + 3 FOTKY

Službu technicky zajišťuje PSMS, s.r.o., P.O.BOX 68, 140 21 Praha 4, www.ahainfo.cz, infolinka 225 396 396 (9–17). Týdně obdržíte maximálně jednu placenou zprávu za 99,– Kč vč. DPH. Pro zobrazení videa je třeba mít aktivovaný WAP a telefon s integrovaným přehrávačem videa. Pro starší 18 let. Pro zrušení služby pošlete SMS STOP LEOPT na číslo 909 99. Od 18 let.

Mám ráda sex a nestydím se za to. V současnosti jsem ale sama a chtěla bych si nezávazně nějakou dobu užívat. Co ty na to? Tvoji SMS čekám na č. **909 03 50** – napiš **JINDRA23** a **pár slov o sobě**. Věk nebo stav není důležitý, chuť na sex už ale ano!

Zajišťuje PSMS s.r.o., P.O.BOX 68, Praha 4. Cena 50 Kč/SMS. Pro starší 18 let.

Simča s Naďou chlapy k dokonalé extázi fakt nepotřebují...

Svoje nadržené dírky si nejen lížou, ale i prohánějí dlouhým robertkem.

Simona miluje, když na ni teče šťáva.

S maximální rozkoší si lížou i roztažené análky.

Občas si to pro zpestření dělají každá zvlášť, ale nespouštějí ze sebe oči a jejich hlášky přitom fakt stojí za to.

Na závěr si Simona vezme svou mladší milenku do parády a udělá ji aspoň třikrát.

Baterky jim mohou dojít jen ve vibrátorech, jsou neúnavné!

Nejlíp v životě jsem si zašukala letos u moře. Snad vůbec první chlap, kterého jsem tam uviděla, měl na sobě jen kalhoty, srolované pod kolena, a přivazoval k molu člun.

BLANKA

Nejlepší nabíječ

Musel si všimnout, jak zírám, protože se zářivě usmál. Zkrátím to, byly to fantastické dny a ještě lepší noci. Vyjížďky na člunu, opalování na útesech a nekonečné milování úplně všude a pořád. Tony byl ten nejlepší nabíječ, jakého jsem kdy poznala. Měl úžasnou fyzičku, nedělalo mu problém mi to v poledním žáru udělat třikrát za sebou. Pravé orgie ale nastávaly teprve v noci. To nás rozpálilo pár koktejlů, tanec na terase hotelového baru a z našeho pokoje se potom musely linout zvuky jak z říjnové obory...

Doplněk stravy

Pro větší a silnější EREKCI

1 kapsle hodinu před sexem

Bez předpisu i v lékárnách

www.Amorkvalitnipostaveni.cz

NOVÉ HOLKY

SMS SEX
Napiš: SEX + text a pošli na 909 0330

100% ŽIVĚ!

ZAVOLEJ

909 46 46 65

ANÁLNÍ HRÁTKY: 909 46 46 62
MASTURBACE: 909 46 46 55
NYMFOMANKY: 909 46 46 56

DVĚ NOVÉ SUPER ŘADY PRO SEXUÁLNÍ LABUŽNÍKY!

POZOR! TAHLE DVD NESMÍ CHYBĚT VE TVÉ SBÍRCE!

SKVĚLÉ VÝBĚRY MAXIMÁLNÍHO VZRUŠENÍ ZA MINIMÁLNÍ CENU

Vyber si dívku a vytoč číslo

909 70 45 50

(volba 2) a poté zadej kód dívky.

BUDEŠ AUTOMATICKY PŘESMĚROVÁN.

GRYF s.r.o., P.O. BOX 28, Průhonice; vice.AHAINFO.cz, 70Kč/min vč. DPH. Od 18 let. www.platmobilem.cz

SEZNAMKA CENTRUM CELÁ ČR

Seznamka je pro ženy a dívky ZDARMA! Stačí poslat své foto (MMS), text a souhlas k tisku na 607 635 102.

PŘÍKLAD: Líbí se mi dívka 877432. Vytoč číslo 909 704 550 vyber volbu 2 a zadej kód 877432.

Rozvedená, sportovně založená s malým půlročním prckem, hledám kamaráda a zároveň milence. Je mi 32 let a nemám se zač stydět. 170/60. Pokud není dítě překážka budu ráda až zavolás.
kód 877439

Hledám muže od 25 do 50 let, jsem vdaná (šťastně), ale chybí mi láska, zamilovanost. Našel by se pro mě kamarád, milenec? Jen diskrétně! Nechci ohrozit svojí rodinu. Je mi 35 let. Těším se.
kód 877440

Severní Čechy. Děčín Teplice 38let, černovláska, kuřačka rozvedená. Hledám sympatáka a muže, který má rád adrenalin jako já. Jsem pro vše, mám ráda nebezpečí. Chci ho zažít s tebou! Ozvi se!
kód 877441

Mirka, 25let, hledá spřízněnou duši nku kamaráda na případné schůzky. Neměla jsem štěstí na pravou lásku, tak to chci zkusit od dobrého kamaráda. Pokud nechceš být sám, jsi ten pravý.
kód 877442

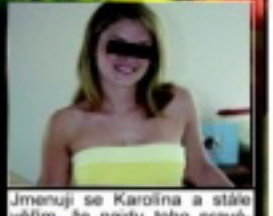
Jmenuji se Karolína a stále věřím, že najdu toho pravého. Jsem 29 letá, rozvedená, romanticky založená a hledám muže klidné povahy, nekuřáka, neholdujícího alkoholu s podobnými zájmy.
kód 877443

FOOT A SHOE FETISH

NOHY A BOTY JAKO SEXUÁLNÍ OBJEKT

Jemně mi ho mni!

a při pohledu na ilustrace vás možná napadne, že nechat si ho pro změnu vyhonit šikovnýma nožkama nemusí být vůbec k zahození. O pestrosti foot-fetiše napoví pohled na některou z kvalitních internetových stránek, zaměřených na tuhle specialitu. Kromě nekonečného dělení podle druhů použité obuvi můžete narazit například na kategorie dominantní (kruté) nohy, otisky bot, chození po těle, stání na krku (obličeji), šlapání v nylonových (hedvábných) punčochách, lesbický trampling atd. Trampling čili šlapání je právě tou odnoží, která spadá pod submisivně dominantní hry a bolest nebo těsné přiblížení se k její hranici v něm hraje podstatnou roli. Malebný výraz „cock/feet sandwich" zní celkem roztomile, ale když si představíte, že stačí chodidla trochu víc stisknout...

Footsex s dopomocí

BOSÁ I OBUTÁ

Foot-fetiš používá řadu rekvizit a doplňků, využití nohou při samotné sexuální akci často překonává ty nejbujnější fantazie a dělí se do řady dalších odvětví. Často se objevuje ve verzi „femdom", tedy ženské dominance, nebo s shoe-fetishem, sexuální fixací na boty. Ale i s bosou nohou se dokáže foot-fetišista znamenitě vyřádit

Vzrušují vás nejvíc kundičky, prsa nebo zadečky? Pokud vás na ženách nevzrušují prsa, kundičky ani prdelky, patříte možná do kategorie foot-fetišistů. Středobodem jejich sexuálního vesmíru a nejpodstatnější rekvizitou jejich orgasmů je totiž ženská noha.

Profesionálka to zvládne i takhle

RAJCOVNÍ KOPANCE

K extrémním praktikám z tohoto soudku pak patří zcela prozaické kopání do koulí. Věřte – nevěřte. Že takový subík už musí být opravdu zoufalá bytost, když jeho nejvyšší metou je, aby mu spanilá domina rozkopala kulky kolenem? Divme se, ale raději nehodnoťme. Kdo z nás někdy nezatoužil ohnout nějaké to holátko nebo partnerku lehce zmydlit do bezvědomí? Subíci aspoň ubližují jen sami sobě. Kdo ví, jestli se trampling nevyvinul z masérské techniky, při které je masírované osobě jemně šlapáno po zádech. Sexuchtiví lidé už zřejmě vyzkoušeli všechno, co se dá – i zdánlivě nedá – a třeba olizování prstů u nohou nebo šimrání na chodidlech jsou používány jako součást milostné předehry odedávna. Jakýsi praotec či praMáti foot-fetiše pak musel jednoho dne zákonitě zjistit, že chodidla sevřená k sobě jednak trochu připomínají vaginu a jednak mohou docela dobře i podobně fungovat. A když už někdo zkrátka na ženských nohou ulítává,

JDETE DO TOHO?

Pro správného foot-fetišistu je i mytí nohou součástí „obřadu", takže milovníci neohebných ponožek mají jasno: Nožky své drahé nejprve pečlivě vydrbejte, potom se s nimi pomazlete, zulíbejte je a ocucejte a po případné pedikúře nasměrujte na svůj nabiják. Vydatná porce lubrikačního gelu bude samozřejmostí. A až vaše milá dostane při snaze uspokojit vás „cock/feet sendvičem" křeče do lýtek, mázněte jí trochu gelu do podkolení, nechte si ocas příjemně sevřít a udělejte se. Zvládne-li vám ho ovšem vyhonit mezi palcem a ukazováčkem levé nohy, máte doma pravou mistryni foot-jobu. V tom případě neváhejte a pošlete nám fotografický důkaz, honorář vás nemine!

vyvrcholit třeba do podkolení se přímo nabízí. Pokochejte se pestrostí světa foot-fetišistů a dovedností jejich bohyň a nechejte se třeba i zlehka inspirovat. Jenom buďte při disciplínách, jako je skákání po těle, šlapání po hlavě nebo „placatění koulí", hodně hodně opatrní, abyste vůbec ještě někdy mohli jakékoliv další sexy libůstky zkoumat!

Shoe fetišistek je víc než dost.

BACHA Mluvit o rizicích u činností, jako je šlapání po krku či kopání do rozkroku, nám připadá vcelku zbytečné, protože předpokládáme, že se nikdo z vás nebude podobným způsobem snažit ukojit svůj chtíč, ale protože s foot-fetišem úzce souvisí i shoe-fetiš (objektem vzrušení jsou boty), přečtěte si skutečný příběh ze života:

„Pár let po třicítce, měli jsme v té době už dvě děti, mi začalo být divné, že mi manžel tak často kupuje nové lodičky a čím dál tím víc vyžaduje, abych se mu v nich předváděla při sexu. Nechtěla jsem se rozvádět, a tak jsem se postupně smířila i s tím, že se nakonec nejenom při souloži mazlil s mou botou víc než se mnou, ale také do ní vždycky vyvrcholil. Bod zlomu přišel až ve chvíli, kdy mi to jednou dělal jehlovým podpatkem a natrhl mě takovým způsobem, že jsem nejenom zakrvácela celou koupelnu, ale jen tak tak unikla šití a se sexem měla utrum na víc než půl roku. Dnes jsem sama a příležitostně si užiju normální sex s mužem, pro kterého je podstatné to, co mám mezi nohama a ne na nich."

Eva, 37 let

www.pornoraj.cz

909 464 660 Počurej mě!

Pro starší 18 let. 48 Kč/min. WPL P.O. BOX 28, Prěhonice. Tyto služby nepodporuje O2, T-Mobile a Vodafone.

Nechce se mi věřit ani vlastním očím, že by se věrná domácí panička takhle předváděla před cizím chlapem... *„No, děláme přece erotické fotky, ne? Ty máš snad pocit, že tě provokuju?"* **Jen docela malinko. Ale k věci, ptát se budu já, ok? Máš asi hodně ráda svoje tělo, viď? *„Miluju svoje těličko!"***

Nikdy nebudu mít dost!

„Opravdově, šíleně, hluboce. Chceš vidět, JAK hluboce? Do kundičky se mi vejde ruka až po zápěstí – a nemám ji úplně malou."

Počkej, nemusím vidět zase úplně všechno. *„Ale můžeš, když budeš chtít, víš? Já se své kočičce věnuju pravidelně každý den, protože to vyžaduje prostě pořád. No jen se na ni podívej, jak je i teď mokrá."*

Aby ne, když si ji tak pilně dráždíš. To nemáš sex dost často? *„Nikdy nebudu mít dost! Nemůžu. Tohle tělo je stvořené k milování a já neznám nic lepšího. Chci v sobě cítit napružený penis tak často, jak to jen trochu jde. Ruce, které drtí moje prsa a prdelku, zuby na bradavkách... Chci to!"*

909464665
VYKOUŘÍM TĚ!

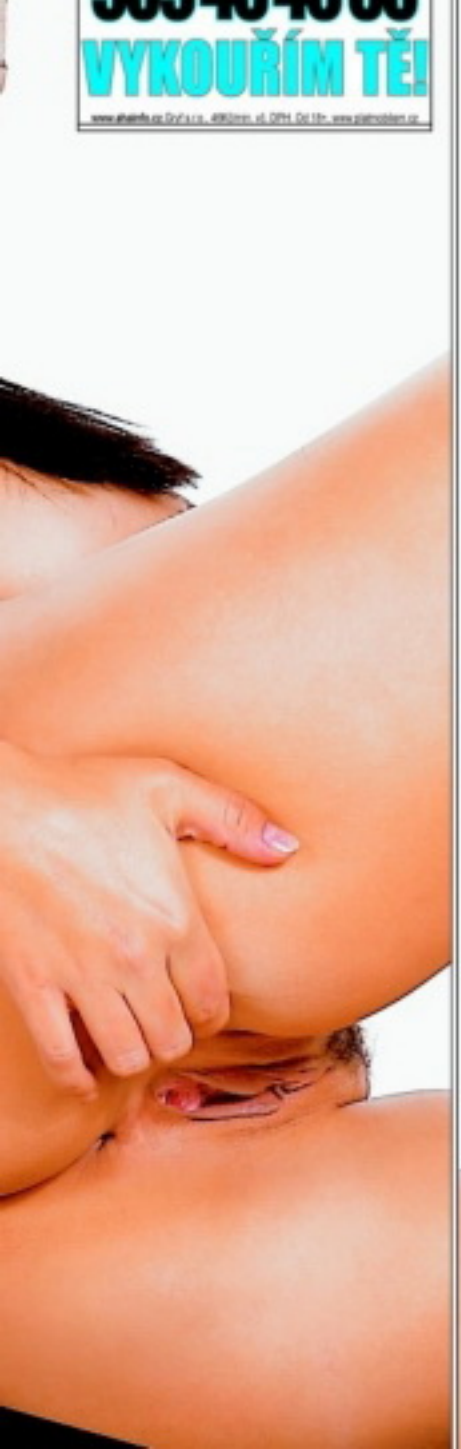

SABINA

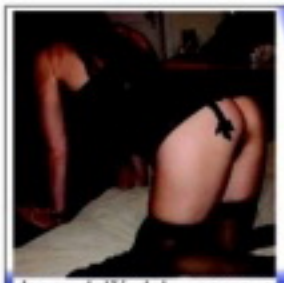

Jsem delší dobu sama a sex sólo mě už nebaví, hledám fajn muže na erotické dovádění u mě doma, jsem z Prahy. Napiš sms ve tvaru: BLAZA24 + text na číslo 909 0350. Líbí se ti můj zadeček?

sms: BLAZA24 na 909 03 50

Pokud jsi taky sám a je ti smutno, jako mně napiš, prozatím nezávazně 37 leté 166/65/ č. 3, rozvedené Zorče. Napiš sms ve tvaru: ZORCA15 + text na číslo 909 0350. Nechci být stále sama!

sms: ZORCA15 na 909 03 50

Jseš nadržený tak jako já a nemůžeš najít k sobě ženu, která je živočišná a vulgární jako ty? Tak se ozvi třeba mě! Pošli sms ve tvaru: NATY25 + text na 909 0350. Tak neváhej a napiš kocoure!

sms: NATY25 na 909 03 50

Provozuje PSMS. s.r.o., P.O. BOX 28, Praha 4; 50Kč/sms vč. DPH. www.AHAINFO.cz. Od 18+. www.platmobilem.cz

Příklad: ZORCA15 Jmenuji se Lukas a rad bych si s tebou povídal... a pošli na číslo 909 0350

PORNO MOBIL

Získej do svého mobilu každý měsíc

24 videí a 40 fotek

– pošli SMS ve tvaru **MPC** na číslo **909 99**

a každý týden obdržíš 6 videí a 10 fotek

Pro zrušení služby pošlete SMS ve tvaru STOP MPC na číslo 909 99. Pouze pro stará 18 let. Služba technicky zajišťuje PSMS. s.r.o., P.O. BOX 68, 140 21 Praha 4, www.ahainfo.cz, infolin ka 225 386 286 (9-17). Týdně obdržíte maximálně 2 placené zprávy za 99 Kč vč. DPH. Pro zobrazení videa je třeba mít aktivovaný WAP a telefon s integrovaným přehrávačem videa.

Extasy cabaret

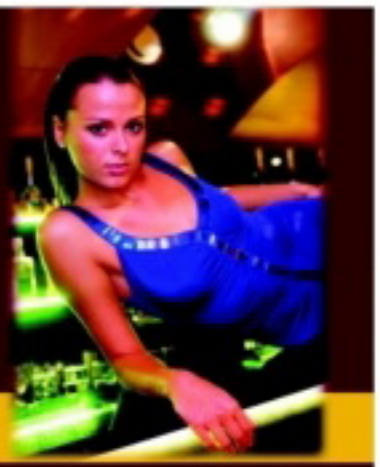

NEJPOHODOVĚJŠÍ KLUB V PRAZE

DOPORUČUJE TI LEO TV!!!

Zažij opravdovou extázi v pohodovém nočním podniku, kde se Ti budou věnovat sexy holky!!!
Odvezeme Tě k nám do klubu ZDARMA i s tvými kamarády!

PONDĚLÍ AŽ NEDĚLE OTEVŘENO 20:00 – 06:00 HOD.

Tel.: +420 222 780 780
Chlumova 13, Praha 3

WWW.EXTASY.CZ

EROTICKÉ UVOLNĚNÍ A RELAX

NEJŽÁDANĚJŠÍ EROTICKÝ KLUB VE VÝCHODNÍCH ČECHÁCH

100% DISKRÉTNOST

PŮVABNÉ A SEXY DÍVKY KAŽDÝ DEN

RÁJ SPLNĚNÝCH TUŽEB

E-Club

PARDUBICE – Staré Hradiště
Tel.: +420 777 665 031
E-mail: e-club@email.cz www.e-club.cz

KVALITNÍ PORNO ZA SUPER CENU!

KAŽDÝ MĚSÍC NEJNOVĚJŠÍ PORNO NA TRHU

super cena 49,90 Kč!

VZRUŠUJÍCÍ AKCE • DIVOKÉ ORGASMY • ABSOLUTNÍ USPOKOJENÍ

Jsem rozvedená a nezávislá, jenom na sexu! Hledám sexuálně schopného chlapa na opravdu velmi vzrušující setkání! Jsi to ty? Tak mi pošli SMS na č. **909 03 50**, kde napiš **MARTINA31** a třeba **co máš v sexu nejraději**. Třeba to spolu vyzkoušíme!

Zajišťuje PSMS s.r.o., P.O.BOX 68, Praha 4. Cena 50 Kč/SMS. Pro starší 18 let.

Vdaná žena, 24/170/60, doma manželem zanedbávaná hledá muže, se kterým bych se mohla dlouze mazlit, hladit se a něžně uspokojit. Napiš sms: DANI40 + text na 909 0350.

sms: DANI40 na 909 03 50

Najdu kluka nebo muže, který umí lízat kundičku? Je mi 27 let a ještě jsem takového nenašla, já tě zase hezky vykouřím až do konce. Napiš sms ve tvaru JOLA15 + text na číslo 909 0350.

sms: JOLA15 na 909 03 50

Provozuje PSMS. s.r.o., P.O. BOX 28, Praha 4; 50Kč/sms vč. DPH. www.AHAINFO.cz. Od 18+. www.platmobilem.cz

Příklad: ZORCA15 Jmenuji se Lukas a rad bych si s tebou povídal... a pošli na číslo 909 0350

CO VÁS ČEKÁ V PŘÍŠTÍM ČÍSLE:

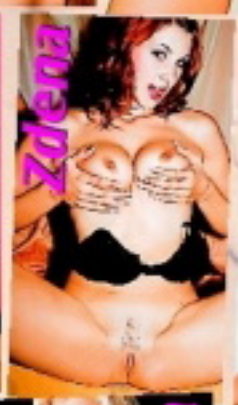

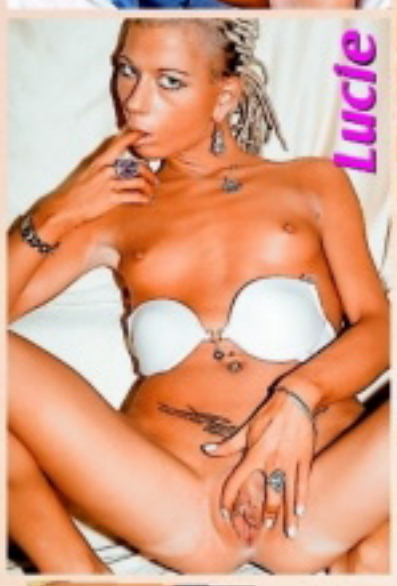

SPANKING – EROTICKÝ NÁŘEZ

Že nejste na S/M a jakékoliv násilí spojené se sexem vás odpuzuje? A už jste jste někdy při šukání zezadu plácli partnerku přes zadek? V tom případě jste už ochutnali disciplínu, která ve své ostré verzi patří do klasického „esemka". Lehký erotický spanking může být i s použitím nejrůznějších pomůcek skvělým zpestřením vaší milostné předehry.

NA PLNÝ KOULE

Deset tipů na dubnový super sex: Nejenom že vám v dubnu projde při šukání ledacos, je přímo vaší povinností se v tomto tradičně bláznivém měsíci alespoň jednou totálně odvázat a provést cokoliv netradičního. Splňte tajný erotický sen sobě, milence nebo prostě podnikněte libovolné sexuální dobrodružství. A jděte do toho na plný koule!

RAJCOVNÍ SAMICE

Kdo jiný by vám měl dát zaručené tipy na ty nejvychytanější stránky plné galerií zdarma, než my? Je tu opět rubrika pro nenasytné internetové pornosurfaře, tentokrát na téma „Zralé ovoce" čili paničky. Samice mezi třicítkou a čtyřicítkou, které už dokonale vědí, co mají rády i jak toho dosáhnout.

MILENKA MŮŽE ZKLAMAT, LEO NIKDY!

RYCHLÁ SEZNAMKA

Napiš sms ve tvaru:
PŘEZDÍVKA(mezera)Tvůj text a pošli na číslo

909 0350

Vzor: SONA45 Ahoj jsem Petr a chci tě ... a poslat na 909 0350.

JANA50

Hledam muze - kulinare a tak trochu i pozitkare, ktery dovede uspokojit myslove bunky a rad se ujme role hlavniho sefkuchare.

DENI33

Hledam perverzniho muze ktery ma rad piss, ruzne predmety, animal, atd. Odepisi vsem a tem ktery mi pak poslou foto sveho nastroje, postavy.

MISA45

Hledam pritele na nezavazne schuzky v Brne i v okoli. Sex je muj velky konicek a ja nemam zajem na tom nic menit. Mas zajem? Ozvi se mi.

SONA45

Ahoj, jmenuji se Renata, je mi 20 let a touzim poznat muze do 35 let. Ktery ma rad sex, tak jako ja. Jsem porad nadrzena a chci to. Ozvi se.

PSMS s.r.o., P.O.Box 28, Průhonice; 50Kč/sms vč. DPH. www.AHAINFO.cz. Od 18 let. www.platmobilem.cz

LUCIE45

Treba jsi to ty, hledam kluka, co ma sice vse, ale chybi mu laska a sex, hleda kamaradku i milenku a pritele, ktery tu bude kdyz ho potrebuje na blizku.

NADA38

Je mi 28let a rada bych se seznamila s muzem vlastnicim kratky plnovous. Mel by byt vtipny se smyslem pro humor. Mam rada sex a ty?

GABI38

Bez milovani se prece neda zit a pokud nekdo tvrdi opak, tak nerika pravdu. Jsi starsi 38 let, jsi sympaticky, inteligentni a da se s tebou mluvit o cemkoliv.

SIMA18

Je mozne, ze jeden z tech, kteri hledate pritelkyni, mi napisete, ze si pak vymenime fotecky a pocitime sympatii? Je mozne, ze se potkame?

MILA36

Jsem vlhka od rana do vecera. Mam rada neznej ale i lehce perverzni sex. Chci aby jsi mi to delal dlouho jazykem. Analni sex muj i partnerovo miluju.

EXPRESS SEZNAMKA

Jak odpovědět: POŠLI SMS VE TVARU: jméno divky(mezera)TEXT A POŠLI NA číslo 909 0350.

PŘÍKLAD: LEONA32 Ahoj, rad bych se seznamil. Jmenuji se Karel a je mi 30 let... A odešli na číslo 909 0350.

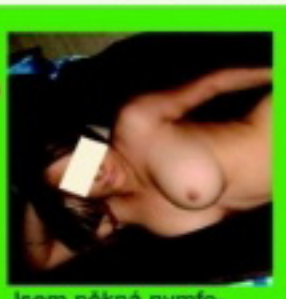

Jsem pěkná nymfomanka, 28 let a ráda zaučím nezkušené chlapce v sexu - jen dopoledne. Napiš sms ve tvaru: LEONA32 + text na číslo 909 0350.

Hledám pevnou ruku pro moji pusinku, prcinku a prdelku. Těším se až tě budu kouřit, dokud si to budeš přát. Pošli sms: ZITA17 + text na 909 0350.

Vyhlašuji výběrové řízení na sympatického, solventního muže, který postrádá intimní chvíle. Pošli sms ve tvaru: BERTA19 + text na 909 0350. Budu tvoje.

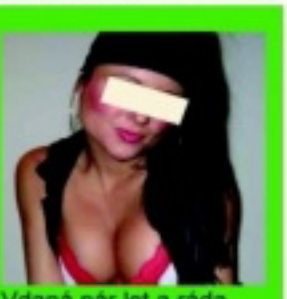

Vdaná pár let a ráda bych uvítala milence. Jsem hodně sama. Je mi 41 let. Pošli sms ve tvaru: LUCIE8 + text a pošli ne 909 0350. Můžu víkendy. Ozvi se!

PSMS s.r.o., P.O. BOX 28, Praha 4, 50Kč/sms vč. DPH, www.AHAINFO.cz, Od 18+, www.platmobilem.cz

Jsem z Brna, je mi 27let, mám pořád chuť na sexík a nejradeji bych to dělala několikrát denně. nejlepší sex je pro mě asi po ránu, najdu tě? Pošli mi sms ve tvaru: MARCELA11 + text a pošli na 909 0350.

sms: MARCELA11 na 909 03 50

Jsem perverzní tygřice, která chce cítit tvůj klacek. Chci to pořádně! A chci vidět, jak tvé horké semeno stříká na mou kundu. Napiš sms: APOLENA13 + text na 909 0350. Zkus to semnou, neváhej!

sms: APOLENA13 na 909 03 50

Vdaná hledá muže 30-45 roků ke schůzkám v Brně. Nehledám partnera,ale někoho kdo má rád sex jako já. Schůzky možné jen diskrétně. Napiš sms ve tvaru RADANA16 + text na číslo 909 0350.

sms: RADANA16 na 909 03 50

Hledám vztah, který bude nevztahem. Jsem 30letá, sex mám ráda, hodně a často! Při souznění preferuji dlouhodobější nevztah. Napiš sms ve tvaru: ZLATA17 + text na číslo 909 0350.

sms: ZLATA17 na 909 03 50

Jsem 33letá štíhlá kočička z jihu Moravy a hledám milého a pohledného chlapa se smyslem pro humor a kvalitní sexík. Pošli sms ve tvaru: EMA18 + text na 909 0350. Určiče odpovím všem a ráda.

sms: EMA18 na 909 03 50

Nejsem ošklivá, ani hloupá, tak proč bych si neměla také já najít kluka, který bude mít rád jenom mě? Neboj se mě! Pošli sms ve tvaru: HANICKA17 + text na číslo 909 0350. Jsem žena mnoha tváří.

sms: HANICKA17 na 909 03 50

Provozuje PSMS, s.r.o., P.O. BOX 28, Praha 4, 50Kč/sms vč. DPH, www.AHAINFO.cz, Od 18+, www.platmobilem.cz

Příklad: ZDENA18 Jmenuji se Lukas a rad bych si s tebou povidal... a pošli na číslo 909 0350

ČASOPIS + DVD ZA STEJNOU CENU

ČESKÉ LOŽNICE A EXTÁZE UŽ NAVŽDY

S DVD ZDARMA

Nyní vkládáme navíc DVD zdarma, tj. v ceně časopisu. Nezaplatíte ani korunu navíc a k tomu vám EXTÁZE nebo České ložnice přidáji DVD zdarma!

Ahojky, hledám přítele i kamaráda pro hezké chvíle, uvítám dlouhodobější nezávazný vztah, mám šanci ho najít? Napiš sms ve tvaru GABCA38 + text na číslo 909 0350.

sms: GABCA38 na 909 03 50

Hledám touto cestou muže pro občasné schůzky i příjemné erotické chvíle, bez závazků. Zdraví a diskrétnost podmínkou. Napiš sms ve tvaru: TEREZA35 + text na číslo 909 0350.

sms: TEREZA35 na 909 03 50

Provozuje PSMS, s.r.o., P.O. BOX 28, Praha 4, 50Kč/sms vč. DPH, www.AHAINFO.cz, Od 18+, www.platmobilem.cz

Příklad: JIRINA38 Jmenuji se Lukas a rad bych si s tebou povidal... a pošli na číslo 909 0350

NEJŽHAVĚJŠÍ KOČKY VE VAŠÍ TELEVIZI? NENÍ PROBLÉM!

LEO TV

www.leotv.cz

VŠE, CO JSTE CHTĚLI VĚDĚT O LEO TV, NAJDETE ZDE!

EXPRESS SEZNAMKA

Pošli sms ve tvaru:
přezdívka(mezera)text
a pošli na číslo 909 0350.

Příklad: PETA57 Ahoj, rad bych se seznamil. Jmenuji se Karel a je mi 30 let... a odešli na číslo 909 0350.

25 letá, prý pohledná brunetka,sportovní postavy, z Prachaticka, hledá přítele, který má rád sex. Napiš sms ve tvaru: VILMA21 + text a pošli na 909 0350.

Jsem Sarlota a bydlím v Praze. Líbí se mi muži v uniformách. Najdu tě zde? Ozvi se. Napiš sms ve tvaru: SARLOT20 + text a pošli na číslo 909 0350.

Ahoj, je mi 19 let a toužím poznat sexuálního přítele pro nezávazný vztah. Napiš sms ve tvaru: SABINA38 + text a pošli na 909 0350.

Ahojky, já hledám a hledám a pořád tě nemůžu nějak najít. Hledám bohadství v duši. Napiš sms ve tvaru: JULCA22 + text a pošli na 909 0350.

Vdaná, se zájmy o hudbu a kulturu. Hledám inteligentního přítele se smyslem pro humor. Napiš sms ve tvaru: ILJA28 + text a pošli na 909 0350.

PSMS s.r.o., P.O. BOX 68, Praha 4, 50Kč/sms vč. DPH. www.AHAINFO.cz. Od 18+. www.platmobilem.cz